

# OBSERVATORIO ECONÓMICO DE LA PROVINCIA DE JAÉN

Director:  
Antonio Martín Mesa

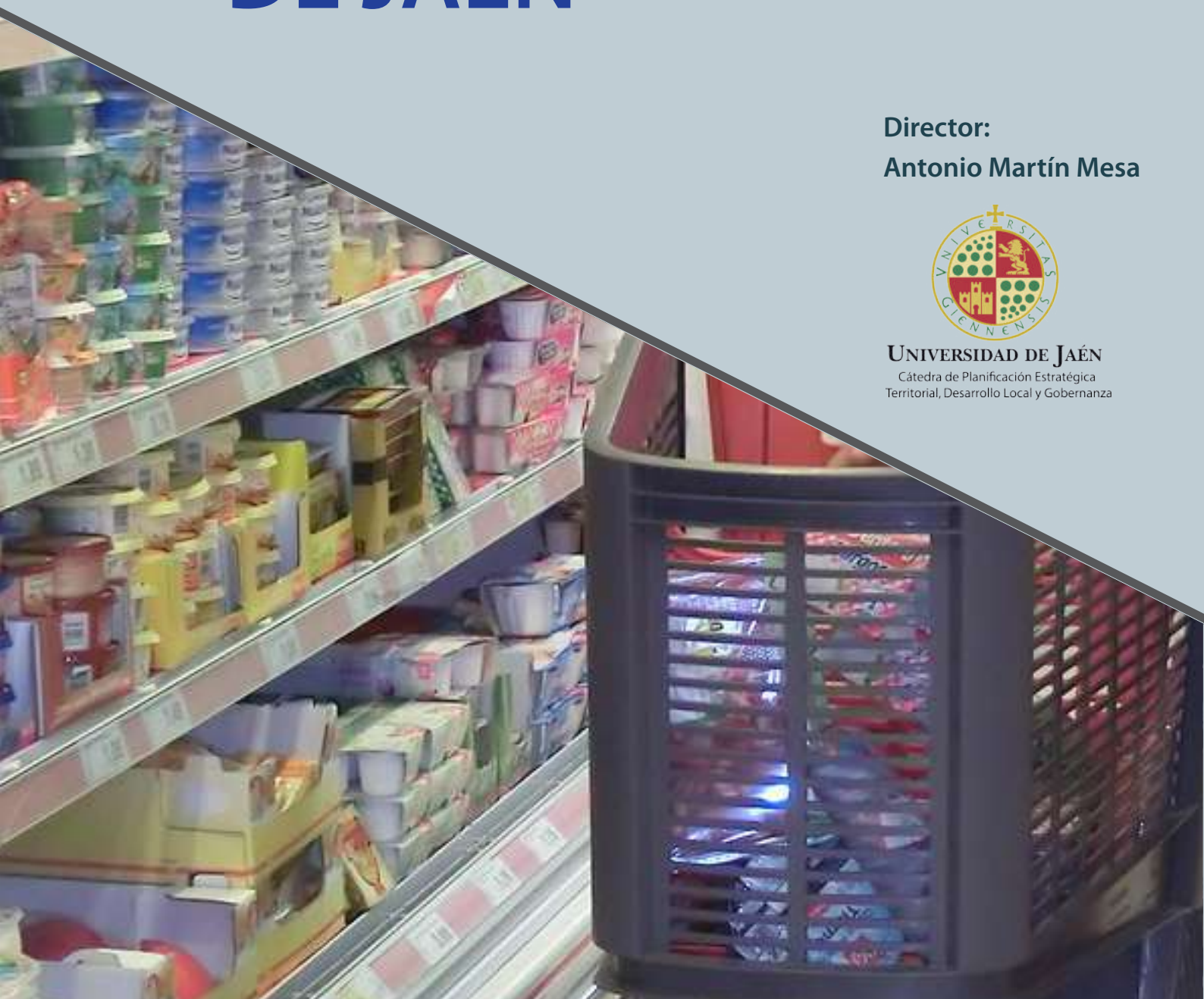

UNIVERSIDAD DE JAÉN  
Cátedra de Planificación Estratégica  
Territorial, Desarrollo Local y Gobernanza



Fundación

**ESTRATEGIAS**  
Para el Desarrollo de la Provincia de JAÉN

**Nº 275**  
**Octubre 2019**





## OBSERVATORIO ECONÓMICO DE LA PROVINCIA DE JAÉN

**Nº 275 (Nº 8 nueva etapa)**

**Octubre 2019**

**Director:**

**Antonio Martín Mesa**

Catedrático de Economía Aplicada

Director de la Cátedra de Planificación Estratégica Territorial,  
Desarrollo Local y Gobernanza de la Universidad de Jaén

**Equipo de la Oficina Técnica de la Fundación “Estrategias para el  
desarrollo económico y social de la provincia de Jaén”:**

Inmaculada Herrador Lindes

Juana Pilar Fernández Moreno

María Eulalia Catedra Anaya

María Luisa Fontecha del Moral

**EDITAN:** Cátedra de Planificación Estratégica Territorial de la Universidad de Jaén  
Fundación "Estrategias para el desarrollo económico y social de la provincia de Jaén"

**Direcciones en Internet:** <https://www.dipujaen.es/conoce-diputacion/areas-organismos-empresas/areaJ/observatorio-economico/>  
<https://www.planestrajalen.org/centro-documental/observatorio-economico-de-la-provincia-de-jaen/>

I.S.S.N (versión digital): 2173-6146

Depósito legal: J.181-1997

## ÍNDICE DE CUADROS

Actividad económica provincial	Agricultura	
	Aceite de oliva: precios y cantidades	cuadros: 1, 2, 3
	Construcción y vivienda	
	Licitación oficial y viviendas	cuadros: 4, 4 bis, 5, 6, 7
	Hipotecas	cuadros: 8, 8 bis
Turismo	Afluencia turística	cuadro 9
	Oferta de alojamientos	cuadro 10
Mercado de trabajo y relaciones laborales	Población activa: empleo y paro	cuadros: 11, 12, 13, 14, 15, 16, 17
	Contratos y aperturas de centros de trabajo	cuadros: 18, 19
	Trabajadores autónomos	cuadros: 20, 21, 22
	Personal al servicio de las AAPP	cuadro 23
	Relaciones laborales	cuadros: 24, 25, 26
	Prestaciones por desempleo	cuadro 27
Precios y salarios	Evolución de la inflación	cuadro 28
	Evolución de los salarios	cuadro 29
Sector financiero	Número de oficinas, créditos y depósitos	cuadro 30
Tributos	Recaudación impositiva	cuadro 31
Sector exterior	Comercio exterior	cuadros: 32, 33
Indicadores de actividad	Matriculación de vehículos	cuadro 34
	Sociedades mercantiles	cuadro 35
	Índice de confianza empresarial	cuadro 36

## INDICADORES DE COYUNTURA ECONÓMICA

### PROVINCIA DE JAÉN (I)

INDICADOR	FUENTE	PERÍODO	DATO	TENDENCIA INTERANUAL
Virgen extra (€/Kg)	Fundación del Olivar	Septiembre, 2019	2,21	↓
Viviendas visadas (núm.)	Colegio Oficial de Arquitectos	Junio, 2019	34	↓
Viviendas libres iniciadas (núm.)	Ministerio de Fomento, Secretaría de Estado de Infraestructuras, Transporte y Vivienda	Marzo, 2018	68	↑
Licitación de obra pública (miles de euros)	SEOPAN	Agosto, 2019	6.966	↑
Hipotecas constituidas (miles de euros)	INE	Julio, 2019	57.306	↑
Afluencia turística y personal empleado:				
Nº Viajeros	INE	Septiembre, 2019	48.817	↓
Nº Pernoctaciones	INE	Septiembre, 2019	85.435	↓
Personal empleado	INE	Septiembre, 2019	956	↓
Población activa (miles)	EPA	III T, 2019	274,7	↓
Población ocupada (miles)	EPA	III T, 2019	208,1	↓
Población parada (miles)	EPA	III T, 2019	66,6	↑
Tasa de actividad (%)	EPA	III T, 2019	51,80	↓
Tasa de paro (%)	EPA	III T, 2019	24,30	↑
Trabajadores en alta en la Seguridad Social	Ministerio de Trabajo, Migraciones y Seguridad Social	Septiembre, 2019	228.851	↑
Paro registrado	SEPE	Septiembre, 2019	48.573	↓

## INDICADORES DE COYUNTURA ECONÓMICA

### PROVINCIA DE JAÉN (II)

INDICADOR	FUENTE	PERÍODO	DATO	TENDENCIA INTERANUAL
Contratos de trabajo registrados:				
Indefinidos	SEPE	Septiembre, 2019	1.893	↓
Temporales	SEPE	Septiembre, 2019	33.265	↑
Apertura centros de trabajo	Delegación Territorial de Empleo, Formación, Trabajo Autónomo, Economía, Conocimiento, Empresas y Universidad de la Junta de Andalucía en Jaén	Agosto, 2019	170	↑
Beneficiarios de prestaciones por desempleo	SEPE	Septiembre, 2019	37.200	↑
IPC (tasa interanual)	INE	Septiembre, 2019	-0,5	↓
Créditos bancarios (millones de euros)	Banco de España	A 30 de junio, 2019	8.804	↓
Depósitos bancarios (millones de euros)	Banco de España	A 30 de junio, 2019	10.224	↑
Comercio exterior:				
Exportaciones (miles de euros)	AEAT	Julio, 2019	100.729	↑
Importaciones (miles de euros)	AEAT	Julio, 2019	94.779	↑
Matriculación de vehículos	Dirección General de Tráfico	Septiembre, 2019	1.009	↑
Sociedades mercantiles creadas (capital suscrito en miles de euros)	INE	Agosto, 2019	355	↑

**MAGNITUDES MACROECONÓMICAS. ESPAÑA****PRODUCTO INTERIOR BRUTO TRIMESTRAL Y SUS COMPONENTES. VOLUMEN ENCADENADO REFERENCIA 2015.  
DATOS CORREGIDOS DE EFECTOS ESTACIONALES Y DE CALENDARIO. ÓPTICA DE LA DEMANDA. TASAS DE  
VARIACIÓN INTERANUAL, 2017-2019**

Componentes del PIB	2017	2018	2017				2018				2019	
			I T	II T	III T	IV T	I T	II T	III T	IV T	I T	II T
<b>PIBpm</b>	2,9	2,4	2,5	3,2	2,8	3,0	2,8	2,3	2,2	2,1	2,2	2,0
Demanda nacional*	3,0	2,6	2,4	2,6	3,3	3,6	2,8	3,1	2,5	2,0	1,9	1,0
Gasto en consumo final	2,5	1,9	2,4	2,3	2,4	2,8	2,3	2,0	1,7	1,4	1,3	1,0
Hogares	3,0	1,8	3,2	2,9	2,9	3,2	2,5	2,1	1,6	1,2	1,1	0,6
ISFLSH	-0,2	2,5	-0,7	0,1	-0,3	0,0	3,6	2,4	2,4	1,8	-0,4	0,7
AAPP	1,0	1,9	0,5	0,8	1,1	1,6	1,6	1,7	1,9	2,2	2,2	2,2
FBC	5,6	6,1	2,9	4,2	7,8	7,6	5,7	8,4	6,1	4,4	4,6	1,2
FBCF	5,9	5,3	4,9	4,4	7,5	6,7	4,5	7,9	5,3	3,5	4,8	1,0
Viviendas y otros edificios y construcciones	5,9	6,6	4,7	5,4	7,3	6,2	7,1	7,5	6,1	5,7	4,2	2,9
Maquinaria, bienes de equipo y sistemas de arm.	8,5	5,7	7,0	4,8	11,1	11,2	2,3	12,5	6,8	1,4	8,0	-2,2
Recursos biológicos cultivados	8,9	5,0	6,3	9,4	10,0	9,8	6,2	4,5	5,1	4,3	10,1	11,7
Variación de existencias*	0,0	0,2	-0,3	0,0	0,1	0,2	0,3	0,1	0,2	0,2	0,0	0,1
Demanda externa*	-0,1	-0,3	0,1	0,6	-0,5	-0,5	-0,1	-0,9	-0,2	0,1	0,2	1,0
Exportaciones	5,6	2,2	6,6	5,4	5,0	5,4	4,0	3,1	1,6	0,1	0,3	2,2
Importaciones	6,6	3,3	7,1	4,2	7,4	7,9	4,7	6,3	2,5	-0,3	-0,4	-0,7

\* Aportación al crecimiento del PIBpm.

Fuente: INE, *Contabilidad Nacional Trimestral de España*. Elaboración propia.**PRODUCTO INTERIOR BRUTO TRIMESTRAL Y SUS COMPONENTES. VOLUMEN ENCADENADO REFERENCIA 2015.  
DATOS CORREGIDOS DE EFECTOS ESTACIONALES Y DE CALENDARIO. ÓPTICA DE LA OFERTA. TASAS DE  
VARIACIÓN INTERANUAL, 2017-2019**

Componentes del PIB	2017	2018	2017				2018				2019	
			I T	II T	III T	IV T	I T	II T	III T	IV T	I T	II T
<b>PIBpm</b>	2,9	2,4	2,5	3,2	2,8	3,0	2,8	2,3	2,2	2,1	2,2	2,0
Agricultura, ganadería, silvicultura y pesca	-3,0	5,9	-5,2	-4,6	-2,8	0,9	5,9	7,8	3,0	6,9	0,0	-4,6
Industria	3,1	-0,4	2,5	2,8	2,6	4,2	0,4	-0,3	-0,2	-1,5	-0,7	0,2
Industria manufacturera	4,9	0,7	2,9	4,4	5,5	6,6	1,7	1,2	0,2	-0,3	-0,1	-0,3
Construcción	4,9	5,7	4,6	5,6	4,4	5,2	5,0	5,5	6,2	5,9	6,4	5,2
Servicios	2,9	2,7	2,6	3,4	3,0	2,8	3,0	2,5	2,6	2,7	2,9	2,8
Comercio, transporte y hostelería	3,5	2,4	3,7	4,1	3,3	2,8	2,5	2,1	2,2	2,5	3,2	2,5
Información y comunicaciones	7,7	5,0	7,0	7,5	8,4	7,7	6,7	6,3	3,9	3,3	2,3	0,3
Actividades financieras y de seguros	0,5	6,7	-1,5	-0,6	1,6	2,5	7,3	8,1	5,7	5,8	6,2	7,5
Actividades Inmobiliarias	1,7	2,3	1,4	1,9	1,6	1,7	2,3	2,1	2,4	2,5	2,5	2,3
Actividades profesionales	5,4	4,9	4,7	6,2	5,5	5,3	5,5	4,3	5,2	4,8	4,3	4,3
Administración pública, sanidad y educación	1,5	1,7	1,2	2,0	1,4	1,5	1,9	1,2	1,8	2,0	2,1	2,3
Actividades artísticas, recreativas y otros servicios	2,7	0,0	2,2	3,4	2,6	2,4	1,2	-0,9	0,1	-0,2	0,5	2,0
Imp. netos sobre productos	2,8	1,2	3,1	3,2	2,8	2,3	2,4	1,5	0,8	0,0	-0,5	-0,4

Fuente: INE, *Contabilidad Nacional Trimestral de España*. Elaboración propia.

## MERCADO DE TRABAJO. ESPAÑA

POBLACIÓN OCUPADA (EPA) Y AFILIACIONES EN ALTA LABORAL A LA SEGURIDAD SOCIAL  
(III T, 2019)

Indicador	Miles de personas	Variación sobre el trimestre anterior		Variación interanual	
		Diferencia	Porcentaje	Diferencia	Porcentaje
Ocupados	19.874,3	69,4	0,4	346,3	1,8
Varones	10.824,5	74,3	0,7	162,1	1,5
Mujeres	9.049,8	-4,9	-0,1	184,2	2,1
Afiliaciones en alta laboral*	19.256,2	-66,8	-0,3	488,1	2,6
R. General	14.810,8	11,8	0,1	500,6	3,5
R.E. Autónomos	3.261,0	-13,0	-0,4	12,8	0,4
R.E. Agrario	719,0	-59,3	-7,6	-11,2	-1,5
R.E. Hogar	395,8	-8,8	-2,2	-14,0	-3,4
Otros regímenes especiales	69,8	2,5	3,7	-0,1	-0,1

\* Media trimestral.

Fuente: INE, Encuesta de Población Activa. Tesorería General de la Seguridad Social. Elaboración propia.

## POBLACIÓN DESEMPLEADA (EPA) POR SECTORES ECONÓMICOS Y SEXO, III T, 2019

Sectores	Miles de personas	Variación sobre el trimestre anterior		Variación interanual	
		Diferencia	Porcentaje	Diferencia	Porcentaje
Agricultura	203,3	20,0	10,9	9,0	4,6
Industria	149,8	-15,8	-9,5	-11,8	-7,3
Construcción	137,7	3,0	2,2	5,3	4,0
Servicios	1.146,0	-8,6	-0,7	60,7	5,6
No clasificable	1.577,5	-15,0	-0,9	-174,8	-10,0
Total	3.214,4	-16,2	-0,5	-111,6	-3,4
Varones	1.500,5	-33,6	-2,2	-109,1	-6,8
Mujeres	1.713,9	17,4	1,0	-2,5	-0,1

Fuente: INE, Encuesta de Población Activa. Elaboración propia.

## POBLACIÓN PARADA (SEPE) POR SECTORES ECONÓMICOS Y SEXO, SEPTIEMBRE 2019

Indicador	Miles de personas	Variación sobre el periodo anterior		Variación interanual	
		Diferencia	Porcentaje	Diferencia	Porcentaje
Agricultura	133,2	-9,6	-6,7	-7,0	-5,0
Industria	263,4	-2,5	-0,9	-15,4	-5,5
Construcción	254,0	-7,6	-2,9	-17,6	-6,5
Servicios	2.160,7	24,4	1,1	-62,9	-2,8
Sin empleo anterior	268,4	9,2	3,5	-20,0	-6,9
Parados (SEPE)	3.079,7	13,9	0,5	-122,8	-3,8
Varones	1.250,7	3,2	0,3	-62,4	-4,8
Mujeres	1.829,0	10,7	0,6	-60,4	-3,2

Fuente: SEPE. Elaboración propia.

**MAGNITUDES MACROECONÓMICAS. ANDALUCÍA****PRODUCTO INTERIOR BRUTO TRIMESTRAL Y SUS COMPONENTES. VOLUMEN ENCADENADO REFERENCIA 2010.  
DATOS CORREGIDOS DE EFECTOS ESTACIONALES Y DE CALENDARIO. ÓPTICA DE LA DEMANDA. TASAS DE  
VARIACIÓN INTERANUAL, 2017-2019**

Componentes del PIB	2017	2018	2017				2018				2019	
			I T	II T	III T	IV T	I T	II T	III T	IV T	I T	II T
Gasto en consumo final	2,4	2,2	2,1	2,1	2,7	2,8	2,6	2,1	2,1	2,2	1,8	1,7
Hogares	2,7	2,1	2,5	2,5	2,9	2,8	2,8	2,0	1,9	2,0	1,8	1,5
AAPP e ISFLSH	1,7	2,4	1,1	1,0	2,1	2,7	2,1	2,3	2,5	2,8	2,1	2,0
FBC	3,9	5,1	2,3	2,0	5,3	5,9	4,1	7,2	4,8	4,5	4,0	1,9
Demanda regional*	2,8	2,9	2,3	2,2	3,3	3,5	3,0	3,1	2,7	2,7	2,3	1,8
Exportaciones	6,3	1,6	7,1	7,5	3,9	6,6	4,1	3,1	3,3	-4,2	1,7	0,2
Importaciones	5,4	2,3	5,6	5,1	4,3	6,7	4,2	4,4	3,6	-2,8	1,1	-1,2
<b>PIBpm</b>	<b>2,9</b>	<b>2,4</b>	<b>2,6</b>	<b>3,0</b>	<b>2,9</b>	<b>3,1</b>	<b>2,7</b>	<b>2,3</b>	<b>2,3</b>	<b>2,2</b>	<b>2,6</b>	<b>2,5</b>

\* Aportación al crecimiento del PIBpm.

Fuente: IECA, *Contabilidad Regional Trimestral de Andalucía*. Elaboración propia.**PRODUCTO INTERIOR BRUTO TRIMESTRAL Y SUS COMPONENTES. VOLUMEN ENCADENADO REFERENCIA 2010.  
DATOS CORREGIDOS DE EFECTOS ESTACIONALES Y DE CALENDARIO. ÓPTICA DE LA OFERTA. TASAS DE  
VARIACIÓN INTERANUAL, 2017-2019**

Componentes del PIB	2017	2018	2017				2018				2019	
			I T	II T	III T	IV T	I T	II T	III T	IV T	I T	II T
Agricultura, ganadería, silvicultura y pesca	-1,1	4,7	-2,0	-0,2	-2,4	-0,1	1,1	3,6	6,3	7,9	0,6	-2,1
Industria	5,4	-2,6	6,9	5,5	4,4	4,7	1,1	-2,0	-3,5	-6,2	1,2	1,4
Industria manufacturera	2,7	-1,1	5,5	2,1	1,2	1,9	-2,0	0,5	-0,6	-2,2	4,6	0,4
Construcción	6,4	8,8	5,3	5,7	7,3	7,4	8,3	9,6	9,0	8,5	7,2	7,0
Servicios	2,4	2,5	2,0	2,4	2,6	2,6	2,6	2,4	2,6	2,7	3,0	3,0
Comercio, transporte y hostelería	3,8	1,7	3,2	4,2	4,0	3,7	2,5	1,6	1,1	1,3	4,0	3,4
Información y comunicaciones	3,3	3,7	5,0	2,9	3,1	2,4	2,1	3,5	3,9	5,4	2,4	3,1
Actividades financieras y de seguros	-0,4	2,2	-2,6	1,6	1,6	-2,3	2,5	1,0	1,1	4,0	2,6	5,7
Actividades inmobiliarias	2,3	2,7	2,1	2,4	2,3	2,5	2,4	2,7	2,8	2,9	1,9	1,7
Actividades profesionales	2,0	6,4	1,2	0,9	1,4	4,3	4,9	6,3	8,1	6,4	5,1	5,0
Administración pública, sanidad y educación	1,6	2,3	1,3	1,2	1,9	2,0	2,2	2,1	2,5	2,5	2,2	2,6
Actividades artísticas, recreativas y otros servicios	2,0	2,0	1,8	2,2	2,3	1,9	1,9	2,1	1,9	2,0	1,1	0,6
Imp. netos sobre productos	3,3	1,9	2,9	3,8	3,3	3,4	3,1	1,3	1,2	2,2	-0,1	0,8
<b>PIBpm</b>	<b>2,9</b>	<b>2,4</b>	<b>2,6</b>	<b>3,0</b>	<b>2,9</b>	<b>3,1</b>	<b>2,7</b>	<b>2,3</b>	<b>2,3</b>	<b>2,2</b>	<b>2,6</b>	<b>2,5</b>

Fuente: IECA, *Contabilidad Regional Trimestral de Andalucía*. Elaboración propia.

**MERCADO DE TRABAJO. ANDALUCÍA****POBLACIÓN OCUPADA (EPA) Y AFILIACIONES EN ALTA LABORAL A LA SEGURIDAD SOCIAL (III T, 2019)**

Indicador	Miles de personas	Variación sobre el trimestre anterior		Variación interanual	
		Diferencia	Porcentaje	Diferencia	Porcentaje
Ocupados	3.100,9	-35,0	-1,1	68,2	2,2
Varones	1.774,3	-10,1	-0,6	27,7	1,6
Mujeres	1.326,6	-24,9	-1,8	40,5	3,1
Afiliaciones en alta laboral*	3.103,8	-36,1	-1,1	95,3	3,2
R. General	2.113,3	10,9	0,5	98,3	4,9
R.E. Autónomos	535,6	-0,5	-0,1	9,2	1,7
R.E. Agrario	402,2	-45,7	-10,2	-10,6	-2,6
R.E. Hogar	43,0	-1,1	-2,6	-1,8	-3,9
Otros regímenes especiales	9,7	0,3	2,7	0,2	2,2

\* Media trimestral.

Fuente: INE, Encuesta de Población Activa. Tesorería General de la Seguridad Social. Elaboración propia.

**POBLACIÓN DESEMPLEADA (EPA) POR SECTORES ECONÓMICOS Y SEXO, III T, 2019**

Sectores	Miles de personas	Variación sobre el trimestre anterior		Variación interanual	
		Diferencia	Porcentaje	Diferencia	Porcentaje
Agricultura	130,0	13,9	12,0	8,0	6,6
Industria	24,0	-3,4	-12,4	-3,7	-13,4
Construcción	35,9	0,3	0,8	-2,5	-6,5
Servicios	291,2	13,6	4,9	25,2	9,5
No clasificable	384,7	5,9	1,6	-59,5	-13,4
Total	865,8	30,3	3,6	-32,4	-3,6
Varones	398,8	15,7	4,1	-21,9	-5,2
Mujeres	467,0	14,6	3,2	-10,6	-2,2

Fuente: INE, Encuesta de Población Activa. Elaboración propia.-6,7

**POBLACIÓN PARADA (SEPE) POR SECTORES ECONÓMICOS Y SEXO, SEPTIEMBRE 2019**

Indicador	Miles de personas	Variación sobre el período anterior		Variación interanual	
		Diferencia	Porcentaje	Diferencia	Porcentaje
Agricultura	58,0	-5,7	-8,9	-1,9	-3,2
Industria	44,8	-1,1	-2,4	-3,6	-7,5
Construcción	71,1	-2,7	-3,6	-4,6	-6,0
Servicios	507,0	11,8	2,4	-23,7	-4,5
Sin empleo anterior	82,4	2,5	3,1	-7,4	-8,2
Parados (SEPE)	763,4	4,9	0,6	-41,2	-5,1
Varones	306,8	-0,8	-0,2	-24,3	-7,3
Mujeres	456,5	5,6	1,2	-16,9	-3,6

Fuente: SEPE. Elaboración propia.

**BALANCE NACIONAL DEL ACEITE DE OLIVA****BALANCE NACIONAL DEL ACEITE DE OLIVA (OCTUBRE-SEPTIEMBRE, CAMPAÑA 2018-2019)\***

Indicador	Miles de Tm
Oferta	2.299,9
Existencias iniciales	375,6
Producción	1.789,9
Importaciones	134,4
Demanda	1.414,9
Mercado interior	498,8
Exportaciones	916,1
Existencias finales	885,0

\* Datos provisionales.

Fuente: Agencia de Información y Control Alimentario. Ministerio de Agricultura, Pesca y Alimentación. Elaboración propia.

**OBSERVATORIO ECONÓMICO  
DE LA PROVINCIA DE JAÉN**

**Series  
estadísticas**



**CUADRO 1**  
**PRINCIPALES VARIABLES DEL MERCADO DE ORIGEN DEL ACEITE DE OLIVA**  
**(por campañas)**

	NÚMERO DE OPERACIONES	VOLUMEN NEGOCIADO (Kg)	PRECIO MEDIO (€/Kg)
<b>Total campaña 1998-99</b>	519	77.478.719	2,22
<b>Total campaña 1999-00</b>	1.011	188.286.654	1,81
<b>Total campaña 2000-01</b>	1.721	276.414.213	1,67
<b>Total campaña 2001-02</b>	1.835	325.605.896	1,85
<b>Total campaña 2002-03</b>	1.737	283.600.165	2,00
<b>Total campaña 2003-04</b>	1.874	290.956.103	2,30
<b>Total campaña 2004-05</b>	2.049	303.319.403	2,75
<b>Total campaña 2005-06</b>	1.522	142.157.109	3,30
<b>Total campaña 2006-07</b>	2.646	287.973.860	2,47
<b>Total campaña 2007-08</b>	2.195	233.030.150	2,42
<b>Total campaña 2008-09</b>	2.316	242.416.340	1,95
<b>Total campaña 2009-10</b>	2.755	290.520.790	1,84
<b>Total campaña 2010-11*</b>	2.797	303.004.160	1,78
<b>Total campaña 2011-12</b>	2.401	278.684.750	1,82
<b>Total campaña 2012-13</b>	1.748	151.359.760	2,55
<b>Total campaña 2013-14</b>	3.147	311.138.980	2,04
<b>Total campaña 2014-15</b>	2.427	203.373.750	2,92
<b>Total campaña 2015-16</b>	2.947	258.858.310	3,07
octubre	120	4.944.900	3,34
novbre.	118	6.764.080	3,00
dicbre.	246	17.620.780	3,11
enero	350	27.347.740	3,21
febrero	244	26.961.200	3,26
marzo	213	20.936.620	3,05
abril	299	28.776.580	3,03
mayo	309	31.560.330	2,86
junio	369	35.041.840	2,96
julio	228	21.586.400	3,08
agosto	226	20.754.040	3,12
septbre.	225	15.563.800	3,15
<b>Total campaña 2016-17</b>	3.011	245.910.170	3,63
octubre	225	15.396.390	3,12
novbre.	210	16.623.040	3,25
dicbre.	256	19.573.560	3,36
enero	597	51.279.380	3,54
febrero	328	26.711.500	3,74
marzo	285	20.731.880	3,77
abril	271	25.195.280	3,87
mayo	166	13.755.500	3,97
junio	147	13.246.100	3,86
julio	143	13.508.000	3,71
agosto	141	11.387.000	3,76
septbre.	242	18.502.540	3,67
<b>Total campaña 2017-18</b>	2.458	177.610.100	2,95
octubre	192	11.733.500	3,69
novbre.	161	9.246.920	3,52
dicbre.	140	6.874.800	3,52
enero	263	18.737.700	3,57
febrero	230	16.636.200	3,40
marzo	187	12.601.600	2,94
abril	178	14.138.980	2,83
mayo	196	16.027.680	2,42
junio	235	17.677.360	2,55
julio	221	16.044.000	2,61
agosto	231	19.331.990	2,57
septbre.	228	18.695.160	2,59
<b>Total campaña 2018-19</b>			
octubre	296	21.764.460	2,48
novbre.	191	12.264.580	2,56
dicbre.	200	14.661.100	2,58
enero	347	29.203.980	2,49
febrero	221	17.679.900	2,38
marzo	147	11.911.800	2,25
abril	145	14.899.600	2,17
mayo	293	27.685.000	2,01
junio	220	20.139.500	2,12
julio	218	20.381.300	2,20
agosto	242	24.255.500	2,15
septbre.	291	26.904.280	2,14

\* El nuevo período de la campaña 2010-2011 y sucesivas viene impuesto por establecido en la Orden ARM/2275/2010, de 20 de agosto, la cual adelanta un mes la campaña de aceite de oliva.

**Fuente:** Fundación para la Promoción y el Desarrollo del Olivar y del Aceite de Oliva. Elaboración propia.

**CUADRO 2**  
**OPERACIONES DE ACEITE DE OLIVA REGISTRADAS POR EL POOL: CANTIDADES (Kg)**

	VIRGEN EXTRA	OLIVA VIRGEN	VIRGEN LAMPANTE	OTROS ACEITES DE CALIDAD INFERIOR	TOTAL
<b>1997</b>	12.710.938	67.391.420	177.127.684	804.674	245.323.778
<b>1998</b>	15.967.093	61.273.436	122.381.328	1.125.006	200.746.863
<b>1999</b>	44.088.650	23.162.793	3.462.635	266.312	70.980.390
<b>2000</b>	26.560.730	147.122.768	43.375.757	305.511	217.364.766
<b>2001</b>	37.905.175	139.061.681	84.941.846	552.402	262.461.104
<b>2002</b>	93.655.697	207.168.701	57.900.069	495.974	359.220.441
<b>2003</b>	61.979.731	103.691.539	98.618.525	844.012	265.133.807
<b>2004</b>	117.210.159	174.289.863	34.943.269	1.582.290	328.025.581
<b>2005</b>	106.412.167	134.269.756	11.215.899	1.833.164	253.730.986
<b>2006</b>	43.249.401	96.038.507	12.662.239	1.263.882	153.214.029
<b>2007</b>	86.600.142	162.771.009	35.096.238	2.584.858	287.052.247
<b>2008</b>	71.996.570	130.022.030	15.101.830	4.149.720	221.270.150
<b>2009</b>	52.913.330	103.657.130	83.481.650	3.157.910	243.210.020
<b>2010</b>	50.922.760	113.486.380	137.431.050	4.376.920	306.217.110
<b>2011</b>	68.576.050	111.437.240	105.245.520	4.400.712	289.659.522
<b>2012</b>	82.462.740	87.078.130	79.932.810	3.367.010	252.840.690
<b>2013</b>	46.409.160	71.658.710	55.417.060	1.404.570	174.889.500
<b>2014</b>	111.635.010	100.948.510	105.669.680	1.946.310	320.199.510
<b>2015</b>	49.013.640	38.778.120	79.763.520	703.430	168.258.710
<b>2016</b>	146.795.570	80.597.620	52.664.240	1.064.110	281.121.540
enero	15.026.890	6.368.750	5.689.100	263.000	27.347.740
febrero	16.291.500	5.080.200	5.468.500	121.000	26.961.200
marzo	8.207.000	6.501.000	6.082.620	146.000	20.936.620
abril	13.144.130	10.449.840	6.016.110	166.500	29.776.580
mayo	13.264.000	9.587.330	8.639.000	70.000	31.560.330
junio	15.570.600	13.497.000	5.865.780	108.460	35.041.840
julio	11.765.000	5.957.020	3.854.380	10.000	21.586.400
agosto	11.445.540	6.876.390	2.428.110	4.000	20.754.040
septbre.	9.482.010	4.220.000	1.834.000	27.790	15.563.800
octubre	9.886.220	3.159.030	2.318.000	33.140	15.396.390
novbre.	10.469.880	3.689.560	2.420.000	43.600	16.623.040
dicbre.	12.242.800	5.211.500	2.048.640	70.620	19.573.560
<b>2017</b>	119.261.200	65.610.100	35.849.620	1.451.480	222.172.400
enero	32.873.120	12.176.000	5.747.600	482.660	51.279.380
febrero	14.711.500	8.451.000	3.338.000	211.000	26.711.500
marzo	10.337.000	5.341.500	4.880.380	173.000	20.731.880
abril	13.927.280	6.973.000	4.209.000	86.000	25.195.280
mayo	6.713.500	4.735.000	2.212.500	94.500	13.755.500
junio	5.853.000	3.379.500	3.915.000	98.600	13.246.100
julio	5.632.000	4.676.000	3.200.000	0	13.508.000
agosto	6.684.500	2.422.500	2.276.000	4.000	11.387.000
septbre.	8.056.000	8.367.600	2.017.500	61.440	18.502.540
octubre	6.430.500	3.965.000	1.338.000	0	11.733.500
novbre.	5.253.000	3.098.000	785.640	110.280	9.246.920
dicbre.	2.789.800	2.025.000	1.930.000	130.000	6.874.800
<b>2018</b>	87.900.110	61.206.260	48.283.240	1.191.200	198.580.810
enero	9.970.500	4.500.500	3.953.200	313.500	18.737.700
febrero	5.914.500	6.427.800	4.052.900	241.000	16.636.200
marzo	3.990.300	3.661.000	4.860.300	90.000	12.601.600
abril	6.071.800	2.758.000	5.219.000	90.180	14.138.980
mayo	7.650.000	5.003.000	3.306.000	68.680	16.027.680
junio	7.633.360	6.227.000	3.786.000	31.000	17.677.360
julio	7.482.000	5.437.000	3.120.000	5.000	16.044.000
agosto	8.408.100	5.795.890	5.098.000	30.000	19.331.990
septbre.	8.893.820	6.167.550	3.541.140	92.650	18.695.160
octubre	9.347.220	7.598.140	4.783.300	35.800	21.764.460
novbre.	4.219.990	4.958.880	2.991.320	94.390	12.264.580
dicbre.	8.318.520	2.671.500	3.572.080	99.000	14.661.100
<b>2019*</b>					
enero	17.963.700	5.627.000	4.742.000	871.280	29.203.980
febrero	8.141.500	5.107.000	4.138.000	293.400	17.679.900
marzo	5.740.500	2.006.300	4.087.000	78.000	11.911.800
abril	7.531.500	3.020.500	4.236.600	111.000	14.899.600
mayo	14.163.500	7.640.000	5.561.500	320.000	27.685.000
junio	12.445.500	2.889.000	4.564.000	241.000	20.139.500
julio	11.781.000	3.932.000	4.283.300	385.000	20.381.300
agosto	15.005.000	5.407.000	3.707.000	136.500	24.255.500
septbre.	16.480.960	5.637.320	4.661.000	125.000	26.904.280

\* Datos provisionales.

Fuente: Fundación para la Promoción y el Desarrollo del Olivar y del Aceite de Oliva. Elaboración propia.

**CUADRO 3**  
**OPERACIONES DE ACEITE DE OLIVA REGISTRADAS POR EL POOL: PRECIO MEDIO**  
**ACTUALIZADO (€/Kg)**

	VIRGEN EXTRA	OLIVA VIRGEN	VIRGEN LAMPANTE	OTROS ACEITES DE CALIDAD INFERIOR	TOTAL
<b>1997</b>	2,50	2,22	1,92	1,51	2,03
<b>1998</b>	1,93	1,80	1,64	1,27	1,71
<b>1999</b>	2,30	2,35	2,23	1,94	2,32
<b>2000</b>	1,93	1,76	1,72	1,61	1,77
<b>2001</b>	1,79	1,69	1,63	1,37	1,68
<b>2002</b>	1,90	1,85	1,79	1,55	1,85
<b>2003</b>	2,18	2,06	1,99	1,76	2,06
<b>2004</b>	2,35	2,30	2,27	1,83	2,31
<b>2005</b>	3,04	3,02	2,95	2,21	3,02
<b>2006</b>	3,08	2,96	2,90	2,46	2,98
<b>2007</b>	2,53	2,47	2,38	2,04	2,47
<b>2008</b>	2,44	2,32	2,32	2,13	2,36
<b>2009</b>	2,05	1,92	1,87	1,50	1,93
<b>2010</b>	2,02	1,87	1,71	1,48	1,82
<b>2011</b>	1,91	1,78	1,66	1,50	1,76
<b>2012</b>	1,99	1,93	1,86	1,45	1,92
<b>2013</b>	2,51	2,43	2,36	2,03	2,43
<b>2014</b>	2,25	2,14	2,05	1,57	2,15
<b>2015</b>	3,34	3,10	2,93	2,30	3,08
<b>2016</b>	3,19	3,04	2,96	2,61	3,10
enero	3,28	3,20	3,06	2,70	3,21
febrero	3,36	3,16	3,03	2,66	3,26
marzo	3,18	3,02	2,91	2,41	3,05
abril	3,11	2,99	2,92	2,54	3,03
mayo	2,96	2,80	2,75	2,39	2,86
junio	3,01	2,93	2,90	2,62	2,96
julio	3,13	3,05	3,01	2,85	3,08
agosto	3,15	3,10	3,04	2,85	3,12
septbre.	3,17	3,14	3,10	2,89	3,15
octubre	3,15	3,07	3,05	2,00	3,12
novbre.	3,29	3,19	3,15	2,97	3,25
dicbre.	3,43	3,27	3,19	2,95	3,36
<b>2017</b>	3,74	3,69	3,64	3,16	3,71
enero	3,57	3,53	3,39	3,08	3,54
febrero	3,78	3,75	3,61	3,29	3,74
marzo	3,84	3,73	3,68	3,27	3,77
abril	3,93	3,81	3,77	3,45	3,87
mayo	4,02	3,96	3,91	3,18	3,97
junio	3,92	3,82	3,80	3,26	3,86
julio	3,77	3,69	3,65	-	3,71
agosto	3,79	3,75	3,71	1,00	3,76
septbre.	3,71	3,64	3,61	3,38	3,67
octubre	3,72	3,67	3,62	-	3,69
novbre.	3,56	3,49	3,48	2,95	3,52
dicbre.	3,61	3,50	3,47	2,94	3,53
<b>2018</b>	2,90	2,67	2,62	2,51	2,76
enero	3,64	3,53	3,48	2,99	3,57
febrero	3,53	3,36	3,29	3,05	3,40
marzo	3,15	2,93	2,78	2,51	2,94
abril	2,99	2,78	2,67	2,34	2,83
mayo	2,59	2,30	2,23	1,83	2,42
junio	2,69	2,46	2,40	2,27	2,55
julio	2,76	2,51	2,44	2,20	2,61
agosto	2,72	2,49	2,43	2,14	2,57
septbre.	2,71	2,50	2,47	1,99	2,59
octubre	2,61	2,42	2,34	1,79	2,48
novbre.	2,78	2,49	2,40	1,88	2,56
dicbre.	2,75	2,44	2,31	1,88	2,58
<b>2019*</b>					
enero	2,63	2,37	2,21	1,85	2,49
febrero	2,57	2,28	2,16	1,84	2,38
marzo	2,48	2,11	1,99	1,73	2,25
abril	2,34	2,07	1,94	1,75	2,17
mayo	2,13	1,92	1,86	1,71	2,01
junio	2,20	2,03	1,97	1,80	2,12
julio	2,28	2,13	2,07	1,99	2,20
agosto	2,21	2,08	2,03	1,93	2,15
septbre.	2,21	2,04	2,00	1,92	2,14

\* Datos provisionales.

Fuente: Fundación para la Promoción y el Desarrollo del Olivar y del Aceite de Oliva. Elaboración propia.

## CUADRO 4 SECTOR DE LA VIVIENDA

	PROYECTOS DE VIVIENDA VISADOS (libres y protección oficial)		Nº VIVIENDAS (libres y protección oficial)	
	Nº PROYECTOS	Nº VIVIENDAS	INICIADAS	TERMINADAS
<b>1991*</b>	117	371	302	411
<b>1992*</b>	121	349	308	374
<b>1993*</b>	131	385	330	364
<b>1994*</b>	121	369	391	360
<b>1995*</b>	107	374	299	328
<b>1996*</b>	107	294	314	323
<b>1997*</b>	131	329	246	339
<b>1998*</b>	144	381	399	276
<b>1999*</b>	170	497	426	296
<b>2000*</b>	171	575	486	363
<b>2001*</b>	126	431	435	436
<b>2002*</b>	133	442	393	504
<b>2003*</b>	139	428	474	392
<b>2004*</b>	186	574	496	412
<b>2005*</b>	202	711	640	462
<b>2006*</b>	250	1.097	752	483
enero	220	1.088	699	209
febrero	133	464	758	536
marzo	397	1.521	760	591
abril	188	858	1.273	539
mayo	199	828	381	477
junio	229	703	1.082	609
julio	280	1.202	394	505
agosto	196	1.104	662	345
septbre.	1.072	5.141	578	374
octubre	17	58	779	494
novbre.	34	114	779	582
dicbre.	40	84	875	538
<b>2007*</b>	144	538	590	590
enero	107	368	911	308
febrero	131	438	627	409
marzo	623	2.550	518	1.044
abril	28	114	471	544
mayo	37	243	319	864
junio	74	247	784	833
julio	104	496	528	646
agosto	90	352	734	495
septbre.	107	187	475	435
octubre	201	809	823	338
novbre.	93	315	452	615
dicbre.	134	334	433	553
<b>2008*</b>	87	286	347	538
enero	158	520	329	519
febrero	103	196	385	475
marzo	106	301	314	595
abril	98	375	700	633
mayo	100	413	271	646
junio	86	317	496	583
julio	103	306	124	616
agosto	53	117	301	667
septbre.	44	87	556	491
octubre	88	563	346	544
novbre.	53	122	195	378
dicbre.	57	110	145	303
<b>2009*</b>	47	122	214	343
enero	38	53	205	345
febrero	69	126	427	223
marzo	38	50	162	360
abril	70	221	176	358
mayo	31	48	177	527
junio	45	120	373	317
julio	55	263	136	498
agosto	35	72	157	242
septbre.	31	41	171	253
octubre	45	156	83	446
novbre.	65	175	197	271
dicbre.	43	142	378	258

\* Media mensual del año correspondiente.

**Fuente:** IEA, *Indicadores Económicos de Andalucía*. Ministerio de Fomento, Secretaría de Estado de Infraestructuras, Transporte y Vivienda. Colegio Oficial de Arquitectos. Elaboración propia.

(continúa)

### CUADRO 4 bis SECTOR DE LA VIVIENDA

	PROYECTOS DE VIVIENDA VISADOS (libres y protección oficial)		Nº VIVIENDAS LIBRES		Nº VIVIENDAS DE PROTECCIÓN OFICIAL	
	Nº PROYECTOS	Nº VIVIENDAS	INICIADAS	TERMINADAS	INICIADAS	TERMINADAS
<b>2010*</b>	58	103	155	211	21	7
<b>2011*</b>	36	38	111	196	19	89
<b>2012*</b>	29	30	54	228	4	29
<b>2013*</b>	17	17	37	77	0	3
<b>2014*</b>	21	21	30	59	0	0
<b>2015*</b>	26	26	41	48	7	0
<b>2016*</b>	28	32	48	35	2	0
enero	18	21	38	37	0	0
febrero	28	30	47	40	0	0
marzo	40	64	41	39	28	0
abril	29	30	31	29	0	0
mayo	34	36	52	30	0	0
junio	24	26	82	22	0	0
julio	44	56	49	40	0	0
agosto	7	13	54	24	0	0
septbre.	30	30	45	35	0	0
octubre	31	31	86	46	0	0
novbre.	29	29	22	49	0	0
dicbre.	20	20	66	34	0	0
<b>2017*</b>	30	35	40	41	7	0
enero	24	30	76	46	0	0
febrero	24	24	37	35	0	0
marzo	27	27	31	34	28	0
abril	28	39	35	28	0	0
mayo	40	54	35	47	3	0
junio	29	29	36	47	48	0
julio	34	42	53	66	0	0
agosto	11	14	54	30	0	0
septbre.	35	35	33	56	0	0
octubre	24	27	35	30	0	0
novbre.	27	44	13	37	0	0
dicbre.	52	56	42	32	0	0
<b>2018*</b>	29	32		52	0	0
enero	31	31	35	25	0	0
febrero	31	32	29	43	0	0
marzo	39	39	68	68	0	0
abril	30	32		64	0	0
mayo	24	24		70	0	0
junio	30	39		58	2	0
julio	41	45		89	0	0
agosto	9	9		23	0	0
septbre.	29	44		69	0	0
octubre	30	30		61	0	0
novbre.	35	38		30	0	0
dicbre.	22	22		24	0	0
<b>2019</b>						
enero	28	54		26	0	0
febrero	35	67		26	0	0
marzo	38	61		27	0	0
abril	34	58		54	0	0
mayo	31	37		54	0	0
junio	34	34		33	0	0

\* Media mensual del año correspondiente.

Nota: A partir de enero de 2010, dentro del segmento de viviendas protegidas se distinguen dos grupos: con calificación provisional y con calificación definitiva.

Fuente: IEA, Indicadores *Económicos de Andalucía*. Ministerio de Fomento, Secretaría de Estado de Infraestructuras, Transporte y Vivienda. Colegio Oficial de Arquitectos. Elaboración propia.

**CUADRO 5**  
**LICITACIÓN DE OBRA PÚBLICA\* (miles de euros)**

	POR TIPO DE OBRA		POR TIPO DE ADMINISTRACIÓN			TOTAL 6=1+2 6=3+4+5
	EDIFICACIÓN 1	OBRA CIVIL 2	ADMINISTRACIÓN GENERAL DEL ESTADO 3	ADMINISTRACIÓN AUTONÓMICA 4	ADMINISTRACIÓN LOCAL 5	
<b>2000</b>	29.484	37.524	25.756	8.174	33.077	67.007
<b>2001</b>	44.096	76.403	32.081	57.467	30.951	120.499
<b>2002</b>	64.254	80.017	23.912	71.964	48.392	144.268
<b>2003</b>	76.621	173.034	46.511	145.382	57.761	249.655
<b>2004</b>	96.042	247.459	174.100	111.321	58.081	343.502
<b>2005</b>	52.788	100.752	27.765	77.173	48.602	153.540
<b>2006</b>	100.103	236.710	30.540	203.871	102.402	336.813
<b>2007</b>	81.137	526.060	362.419	198.198	46.580	607.197
<b>2008</b>	156.592	782.508	478.450	411.347	49.303	939.100
<b>2009</b>	155.340	210.251	23.246	181.194	161.151	365.591
<b>2010</b>	121.437	156.074	71.927	69.977	135.607	277.511
<b>2011</b>	54.430	92.081	21.724	55.204	69.583	146.510
<b>2012</b>	21.362	96.492	5.441	21.846	90.568	117.854
<b>2013</b>	26.814	61.949	22.063	19.512	47.188	88.763
<b>2014</b>	40.348	65.326	20.942	44.847	39.886	105.675
<b>2015</b>	20.238	54.133	23.539	22.332	28.501	74.371
<b>2016</b>	12.516	37.871	7.889	20.246	22.252	50.387
enero	254	492	158	0	588	746
febrero	2.177	244	1.727	0	694	2.421
marzo	1.216	1.999	2.067	134	1.014	3.215
abril	817	945	706	322	734	1.762
mayo	1.293	4.716	2	4.411	1.596	6.009
junio	2.084	8.051	87	9.597	452	10.136
julio	641	2.523	46	844	2.275	3.164
agosto	946	7.295	452	3.995	3.794	8.241
septbre.	724	2.455	188	536	2.455	3.179
octubre	1.174	3.443	2.057	310	2.251	4.618
novbre.	951	3.840	169	97	4.525	4.792
dicbre.	237	1.867	230	0	1.874	2.105
<b>2017</b>	18.897	47.123	2.280	36.214	27.526	66.020
enero	256	845	41	690	371	1.102
febrero	1.080	13.617	0	13.279	1.419	14.697
marzo	3.264	2.452	218	4.691	808	5.716
abril	897	9.602	600	1.673	8.226	10.499
mayo	643	2.976	112	329	3.177	3.618
junio	1.395	2.770	107	2.303	1.755	4.165
julio	1.481	1.659	6	1.323	1.811	3.140
agosto	1.229	2.761	60	747	3.183	3.990
septbre.	404	281	77	0	608	685
octubre	4.566	1.080	419	3.728	1.500	5.646
novbre.	471	1.442	320	932	661	1.913
dicbre.	3.211	7.638	320	6.520	4.009	10.849
<b>2018</b>	51.707	57.062	10.769	29.144	68.857	108.769
enero	3.138	1.830	438	2.192	2.338	4.968
febrero	1.508	4.020	534	4.570	424	5.528
marzo	2.223	11.432	7.443	4.731	1.482	13.656
abril	921	1.687	109	399	2.100	2.608
mayo	849	1.505	839	161	1.353	2.353
junio	1.833	356	29	474	1.685	2.188
julio	3.277	5.264	89	3.141	5.311	8.541
agosto	3.271	1.883	28	1.923	3.202	5.154
septbre.	3.193	1.319	140	849	3.522	4.511
octubre	4.078	11.366	736	8.335	6.372	15.444
novbre.	5.417	1.745	32	1.935	5.196	7.162
dicbre.	21.999	14.657	350	433	35.873	36.656
<b>2019**</b>						
enero	1.245	2.997	26	995	3.221	4.242
febrero	564	4.195	29	848	3.881	4.759
marzo	2.639	2.152	166	1.701	2.923	4.790
abril	3.825	14.609	371	12.243	5.820	18.434
mayo	967	4.522	229	772	4.488	5.489
junio	969	15.750	700	107	15.912	16.719
julio	1.785	13.429	9.279	965	4.970	15.214
agosto	690	6.276	0	80	6.886	6.966

\*Según fecha de anuncio.

\*\*Datos provisionales.

Fuente: SEOPAN. Elaboración propia.

## CUADRO 6 TRANSACCIONES DE VIVIENDAS

	NÚMERO TOTAL DE TRANSACCIONES DE VIVIENDAS			NÚMERO DE TRANSACCIONES DE VIVIENDAS LIBRES	VALOR DE LAS TRANSACCIONES DE VIVIENDAS LIBRES (miles de euros)		
	TOTAL	NUEVAS	DE 2ª MANO		TOTAL	NUEVAS	DE 2ª MANO
<b>2004</b>							
I T	2.028	655	1.373	1.890	129.507,2	48.574,3	80.932,9
II T	2.355	645	1.710	2.257	165.886,5	71.559,6	94.326,9
III T	2.048	495	1.553	1.994	131.321,6	38.547,0	92.774,6
IV T	2.452	829	1.623	2.334	167.089,1	67.905,0	99.184,1
<b>2005</b>							
I T	1.795	536	1.259	1.645	140.693,8	47.840,0	92.853,8
II T	2.318	537	1.781	2.256	186.723,6	50.526,8	136.196,8
III T	2.473	905	1.568	2.406	216.072,8	90.245,1	125.827,7
IV T	2.528	763	1.765	2.370	213.120,2	78.573,9	134.546,3
<b>2006</b>							
I T	2.279	676	1.603	2.132	190.446,1	63.540,2	126.905,9
II T	2.470	673	1.797	2.341	224.065,0	68.192,3	155.872,7
III T	2.305	599	1.706	2.209	211.839,6	68.188,1	143.651,5
IV T	2.710	885	1.825	2.497	259.532,7	103.911,6	155.621,1
<b>2007</b>							
I T	3.009	1.196	1.813	2.489	262.916,3	108.673,8	154.242,5
II T	2.887	1.156	1.731	2.268	235.301,6	78.604,3	156.697,3
III T	2.320	881	1.439	2.091	222.408,9	85.678,1	136.730,8
IV T	2.484	1.045	1.439	2.256	241.593,8	116.061,1	125.532,7
<b>2008</b>							
I T	2.269	1.148	1.121	2.181	237.242,2	134.526,2	102.716,0
II T	2.280	1.229	1.051	2.112	244.855,7	142.987,7	101.868,0
III T	1.735	1.040	695	1.580	189.033,0	129.177,5	59.855,5
IV T	1.816	923	893	1.440	165.187,0	100.835,7	64.351,3
<b>2009</b>							
I T	1.310	767	543	1.205	130.255,4	80.501,8	49.753,6
II T	1.414	745	669	1.301	151.907,3	87.787,0	64.120,3
III T	1.088	525	563	1.039	116.658,5	62.624,9	54.033,6
IV T	1.283	522	761	1.176	134.789,6	62.234,3	72.555,3
<b>2010</b>							
I T	1.056	435	621	983	116.394,7	54.502,7	61.892,0
II T	1.398	572	826	1.326	163.423,9	78.013,6	85.410,3
III T	898	241	657	820	89.303,2	26.894,6	62.408,6
IV T	1.707	645	1.062	1.482	169.427,5	65.232,3	104.195,1
<b>2011</b>							
I T	872	253	619	807	82.066,8	26.029,3	56.037,5
II T	947	237	710	888	97.576,9	29.672,6	67.904,3
III T	953	359	594	838	93.522,4	38.626,2	54.896,1
IV T	1.148	434	714	1.014	102.854,9	41.534,9	61.320,0
<b>2012</b>							
I T	869	311	558	855	65.399,1	18.558,7	46.840,5
II T	908	289	619	814	88.258,9	28.430,5	59.828,5
III T	705	213	492	603	56.599,9	15.227,2	41.372,7
IV T	1.291	447	844	1.104	111.111,6	41.457,9	69.653,7
<b>2013</b>							
I T	553	50	503	515	39.428,5	3.170,8	36.257,7
II T	641	89	552	603	50.401,4	7.089,6	43.311,8
III T	637	108	529	613	51.625,4	9.469,9	42.155,5
IV T	705	109	596	658	48.620,8	7.672,7	40.950,1
<b>2014</b>							
I T	688	79	609	642	49.988,3	6.344,5	43.643,8
II T	786	75	711	744	61.145,1	5.763,0	55.382,1
III T	727	67	660	696	49.267,6	5.281,0	43.986,6
IV T	1.027	111	916	982	72.041,7	9.243,8	62.797,9
<b>2015</b>							
I T	808	92	716	764	58.479,4	7.179,8	51.299,6
II T	933	62	871	891	68.592,7	5.806,8	62.785,9
III T	820	60	760	776	60.196,1	4.151,1	56.045,0
IV T	1.070	81	989	1.033	73.095,2	5.223,3	67.871,9
<b>2016</b>							
I T	975	53	922	937	67.794,9	4.662,1	63.132,8
II T	1.098	78	1.020	1.063	79.796,1	5.588,2	74.207,9
III T	946	74	872	885	69.068,3	4.037,2	65.031,1
IV T	1.193	124	1.069	1.114	77.690,0	7.635,2	70.054,9

\* Datos provisionales.

Fuente: Ministerio de Fomento, Secretaría de Estado de Infraestructuras, Transporte y Vivienda. Elaboración propia.

(continúa)

**CUADRO 6 (continuación)**  
**TRANSACCIONES DE VIVIENDAS**

	NÚMERO TOTAL DE TRANSACCIONES DE VIVIENDAS			NÚMERO DE TRANSACCIONES DE VIVIENDAS LIBRES	VALOR DE LAS TRANSACCIONES DE VIVIENDAS LIBRES (miles de euros)		
	TOTAL	NUEVAS	DE 2ª MANO		TOTAL	NUEVAS	DE 2ª MANO
<b>2017</b>							
I T	1.223	93	1.130	1.170	85.038,0	6.766,9	78.271,0
II T	1.250	64	1.186	1.214	92.463,0	5.394,3	87.068,7
III T	1.085	65	1.020	1.040	76.623,8	4.922,6	71.701,1
IV T	1.295	115	1.180	1.219	91.254,6	9.086,9	82.167,7
<b>2018</b>							
I T	1.266	67	1.199	1.215	87.159,7	5.887,0	81.272,6
II T	1.445	90	1.355	1.394	111.007,7	8.674,1	102.333,7
III T	1.268	91	1.177	1.228	90.766,4	8.379,6	82.386,8
IV T	1.311	66	1.245	1.263	97.125,5	4.998,8	92.126,7
<b>2019</b>							
I T	1.410	125	1.285	1.351	101.795,7	11.194,0	90.601,7
II T*	1.496	58	1.438	1.455	110.760,2	5.254,2	105.505,9

\* Datos provisionales.

**Fuente:** Ministerio de Fomento, Secretaría de Estado de Infraestructuras, Transporte y Vivienda. Elaboración propia.

**CUADRO 7**  
**EVOLUCIÓN DEL PRECIO DE LA VIVIENDA (€/m<sup>2</sup>)**  
 (Base 2005)

	VIVIENDA LIBRE			VIVIENDA PROTEGIDA
	PROMEDIO	HASTA DOS AÑOS DE ANTIGÜEDAD	MÁS DE DOS AÑOS DE ANTIGÜEDAD	
<b>1995</b>				
I T	375,8	428,0	360,7	-
II T	380,6	430,8	374,3	-
III T	388,6	431,7	387,1	-
IV T	387,8	449,3	365,2	-
<b>1996</b>				
I T	381,4	418,8	387,9	-
II T	389,4	439,1	381,8	-
III T	382,2	406,8	379,6	-
IV T	381,4	413,3	384,1	-
<b>1997</b>				
I T	397,4	415,1	387,9	-
II T	393,4	429,0	378,1	-
III T	389,4	441,9	371,2	-
IV T	390,2	439,1	375,0	-
<b>1998</b>				
I T	395,8	427,1	382,6	-
II T	395,8	429,9	381,1	-
III T	409,3	441,0	397,0	-
IV T	417,3	456,6	399,2	-
<b>1999</b>				
I T	430,1	465,9	412,1	-
II T	433,3	483,4	412,1	-
III T	444,5	482,5	424,9	-
IV T	451,7	488,9	432,5	-
<b>2000</b>				
I T	467,7	507,4	447,6	-
II T	486,1	552,6	461,2	-
III T	497,3	582,1	468,0	-
IV T	493,3	560,0	468,0	-
<b>2001</b>				
I T	513,3	554,4	491,5	-
II T	536,5	584,9	512,6	-
III T	534,9	620,8	505,1	-
IV T	563,6	628,2	536,8	-
<b>2002</b>				
I T	568,4	643,0	542,1	-
II T	590,8	687,3	557,2	-
III T	610,8	705,7	577,7	-
IV T	621,2	741,7	579,9	-
<b>2003</b>				
I T	634,0	705,7	605,6	-
II T	651,6	730,6	623,8	-
III T	679,6	779,5	645,0	-
IV T	714,8	798,9	681,2	-
<b>2004</b>				
I T	730,7	839,5	691,8	780,9
II T	750,7	780,4	727,4	801,3
III T	785,1	872,7	756,1	785,1
IV T	813,1	903,1	778,0	818,3

Fuente: Ministerio de Fomento, *Vivienda y actuaciones urbanas*. Elaboración propia.

(continúa)

**CUADRO 7 (continuación)**  
**EVOLUCIÓN DEL PRECIO DE LA VIVIENDA (€/m<sup>2</sup>)**  
 (Base 2005)

	VIVIENDA LIBRE			VIVIENDA PROTEGIDA
	PROMEDIO	HASTA CINCO AÑOS DE ANTIGÜEDAD	MÁS DE CINCO AÑOS DE ANTIGÜEDAD	
<b>2005</b>				
I T	799,5	922,5	756,1	849,7
II T	889,0	992,6	853,4	834,2
III T	933,8	1.036,9	902,5	806,1
IV T	948,9	1.095,0	897,9	829,7
<b>2006</b>				
I T	973,0	1.095,3	930,5	848,3
II T	993,0	1.139,5	942,5	854,1
III T	1.034,6	1.168,6	987,9	882,1
IV T	1.053,7	1.189,9	1.007,7	892,5
<b>2007</b>				
I T	1.059,9	1.198,6	1.012,5	886,5
II T	1.096,1	1.230,6	1.052,4	900,8
III T	1.088,1	1.201,3	1.054,3	915,2
IV T	1.096,1	1.217,1	1.056,1	936,6
<b>2008</b>				
I T	1.113,7	1.228,4	1.079,8	964,2
II T	1.139,3	1.255,8	1.107,4	972,3
III T	1.124,1	1.273,6	1.075,0	949,2
IV T	1.073,7	1.206,2	1.033,7	930,1
<b>2009</b>				
I T	1.066,5	1.251,7	999,8	936,3
II T	1.042,0	1.220,5	978,1	950,1
III T	1.015,4	1.147,0	969,3	956,3
IV T	1.015,6	1.146,6	969,1	975,6
<b>2010</b>				
I T	1.043,3	1.146,0	999,8	982,2
II T	1.071,3	1.171,5	1.027,2	973,7
III T	1.045,7	1.187,2	992,6	981,8
IV T	1.039,1	1.162,6	991,2	993,7
<b>2011</b>				
I T	1.042,5	(*)	996,8	992,8
II T	1.035,2	(*)	980,9	1.011,9
III T	1.026,9	(*)	986,8	1.002,2
IV T	1.020,7	(*)	972,5	1.036,0
<b>2012</b>				
I T	966,6	1.112,3	917,3	1.068,7
II T	920,2	(*)	873,7	1.102,0
III T	919,3	(*)	889,8	(*)
IV T	882,5	(*)	848,1	(*)
<b>2013</b>				
I T	865,7	(*)	818,5	1.106,1
II T	870,9	(*)	823,9	1.085,5
III T	862,2	(*)	813,7	(*)
IV T	826,8	(*)	780,2	(*)
<b>2014</b>				
I T	809,3	998,1	806,7	1.056,2
II T	801,8	1.002,0	799,0	1.041,2
III T	793,6	954,3	791,4	1.027,4
IV T	786,1	979,9	783,4	1.066,0
<b>2015</b>				
I T	809,4	979,9	806,7	1.080,5
II T	829,5	972,6	827,5	1.084,1
III T	822,0	967,7	820,0	1.076,3
IV T	807,2	947,9	805,3	1.040,2
<b>2016</b>				
I T	821,4	969,4	819,2	1.071,2
II T	813,3	981,4	811,0	1.072,8
III T	831,7	941,5	830,4	1.096,2
IV T	830,0	978,2	828,0	1.070,2

(\*) Debido al reducido número de tasaciones de viviendas no se ofrecen datos provinciales, por falta de representatividad.

Nota: Los datos anteriores a 2014 son de viviendas de "hasta dos años de antigüedad" y de "más de dos años de antigüedad".

Fuente: Ministerio de Fomento, *Vivienda y actuaciones urbanas*. Elaboración propia.

(continúa)

**CUADRO 7 (conclusión)**  
**EVOLUCIÓN DEL PRECIO DE LA VIVIENDA (€/m<sup>2</sup>)**  
 (Base 2005)

	VIVIENDA LIBRE			VIVIENDA PROTEGIDA
	PROMEDIO	HASTA CINCO AÑOS DE ANTIGÜEDAD	MÁS DE CINCO AÑOS DE ANTIGÜEDAD	
<b>2017</b>				
I T	809,0	946,8	807,3	1.094,8
II T	806,2	958,6	804,2	1.077,3
III T	817,5	979,8	815,4	1.083,2
IV T	812,4	970,7	810,4	1.101,1
<b>2018</b>				
I T	798,6	974,4	796,2	1.087,8
II T	813,5	962,6	811,6	1.079,6
III T	803,6	982,2	801,5	1.087,6
IV T	820,6	950,1	819,1	1.065,1
<b>2019</b>				
I T	809,9	983,7	807,1	1.042,9
II T	785,0	963,2	781,9	1.044,7

(\*) Debido al reducido número de tasaciones de viviendas no se ofrecen datos provinciales, por falta de representatividad.

Nota: Los datos anteriores a 2014 son de viviendas de "hasta dos años de antigüedad" y de "más de dos años de antigüedad".

**Fuente:** Ministerio de Fomento, *Vivienda y actuaciones urbanas*. Elaboración propia.

**CUADRO 8**  
**HIPOTECAS CONSTITUIDAS (miles de euros)**

	TOTAL FINCAS		FINCAS RÚSTICAS		FINCAS URBANAS	
	NÚMERO	IMPORTE	NÚMERO	IMPORTE	NÚMERO	IMPORTE
<b>1990</b>	3.002	95.026	287	13.923	2.715	81.096
<b>1991</b>	3.721	135.594	310	18.777	3.411	116.818
<b>1992</b>	4.736	176.433	481	26.471	4.255	149.963
<b>1993</b>	5.530	204.621	620	25.501	4.910	179.114
<b>1994</b>	6.511	251.055	760	34.077	5.751	216.977
<b>1995</b>	7.108	280.054	822	45.615	6.286	234.439
<b>1996</b>	7.108	270.973	876	40.082	6.232	230.891
<b>1997</b>	6.917	288.093	749	37.573	6.168	250.519
<b>1998</b>	7.837	353.156	807	56.864	7.030	296.293
<b>1999</b>	10.208	509.827	1.035	73.143	9.173	436.683
<b>2000</b>	11.851	709.613	1.373	117.999	10.478	591.614
enero	1.107	68.768	147	16.059	960	52.709
febrero	1.250	70.463	117	17.814	1.133	52.649
marzo	1.341	72.854	157	11.942	1.184	60.912
abril	812	39.727	113	5.313	699	34.414
mayo	1.153	65.048	137	10.879	1.016	54.169
junio	1.109	58.047	121	7.844	988	50.203
julio	635	33.489	76	4.298	559	29.191
agosto	928	50.751	114	7.483	814	43.268
septbre.	846	97.876	106	19.371	740	78.505
octubre	786	49.428	89	4.586	697	44.842
novbre.	956	52.780	83	5.901	873	46.879
dicbre.	928	50.382	113	6.509	815	43.873
<b>2001</b>	10.861	661.772	1.169	90.683	9.692	571.089
enero	1.213	74.801	157	10.134	1.056	64.667
febrero	854	47.592	96	6.553	758	41.039
marzo	848	52.642	112	11.706	736	40.936
abril	687	39.166	79	6.398	608	32.768
mayo	1.069	69.301	115	12.851	954	56.450
junio	835	48.388	84	6.668	751	41.720
julio	889	56.254	96	4.233	793	52.021
agosto	757	56.126	59	14.527	698	41.599
septbre.	822	42.453	63	3.029	759	39.424
octubre	990	58.704	80	4.804	910	53.900
novbre.	1.162	66.956	108	5.403	1.054	61.553
dicbre.	735	49.389	120	4.377	615	45.012
<b>2002</b>	12.986	845.750	1.235	106.703	11.751	739.047
enero	1.110	67.452	109	7.967	1.001	59.485
febrero	996	64.950	97	8.900	899	56.050
marzo	939	61.893	77	12.000	862	49.893
abril	1.248	74.669	132	6.996	1.116	67.673
mayo	1.171	81.543	103	11.964	1.068	69.579
junio	924	62.622	101	11.441	823	51.181
julio	1.024	66.398	89	7.824	935	58.574
agosto	1.071	65.633	118	8.735	953	56.898
septbre.	1.088	74.948	114	13.841	974	61.107
octubre	1.146	73.298	103	6.092	1.043	67.206
novbre.	1.344	85.603	89	4.504	1.255	81.099
dicbre.	925	66.741	103	6.439	822	60.302
<b>2003</b>	13.384	1.045.754	1.561	127.223	11.823	918.531
enero	1.335	179.688	148	14.859	1.187	164.829
febrero	1.119	82.161	122	11.791	997	70.370
marzo	1.159	88.778	130	8.601	1.029	80.177
abril	1.119	81.503	114	11.136	1.005	70.367
mayo	1.318	88.754	195	15.037	1.123	73.717
junio	1.123	77.521	149	6.862	974	70.659
julio	1.034	77.112	105	10.465	929	66.647
agosto	1.019	58.906	89	5.830	930	53.076
septbre.	979	66.030	152	10.030	827	56.000
octubre	917	65.826	124	6.468	793	59.358
novbre.	1.190	97.060	155	22.483	1.035	74.577
dicbre.	1.072	82.415	78	3.661	994	78.754

Nota: La nueva metodología en la que se basa esta estadística desde 2004 impide su comparación con los datos anteriores, lo que ha llevado a la elaboración del cuadro 9bis en el que se recoge la correspondiente información para los ejercicios de 2003 y siguientes.

Fuente: INE, *Estadísticas de hipotecas*. Elaboración propia.

(continúa)

**CUADRO 8 bis**  
**HIPOTECAS CONSTITUIDAS (miles de euros)**

	TOTAL FINCAS		FINCAS RÚSTICAS		FINCAS URBANAS	
	NÚMERO	IMPORTE	NÚMERO	IMPORTE	NÚMERO	IMPORTE
<b>2003</b>	13.739	928.100	1.907	155.294	11.832	772.806
<b>2004</b>	17.916	1.347.022	2.268	181.134	15.648	1.165.888
<b>2005</b>	23.905	1.976.575	2.374	227.880	21.531	1.748.695
<b>2006</b>	22.279	2.265.723	2.129	273.725	20.150	1.991.998
<b>2007</b>	22.606	2.377.937	2.093	237.515	20.513	2.140.422
<b>2008</b>	13.408	1.446.576	1.513	214.111	11.895	1.232.465
<b>2009</b>	11.466	1.009.440	2.052	187.811	9.414	829.629
<b>2010</b>	10.423	864.063	1.477	141.838	8.946	722.225
<b>2011</b>	7.793	645.608	1.085	102.348	6.708	543.259
<b>2012</b>	5.019	433.102	907	127.821	4.112	305.282
<b>2013</b>	3.975	377.663	860	138.209	3.115	239.454
<b>2014</b>	3.276	247.852	597	61.530	2.679	186.322
<b>2015</b>	3.969	341.035	834	94.636	3.135	246.399
<b>2016</b>	4.500	370.775	662	64.474	3.838	306.301
enero	296	21.651	51	3.839	245	17.812
febrero	348	26.676	62	3.540	286	23.136
marzo	455	29.049	65	2.381	390	26.668
abril	329	23.133	46	3.479	283	19.654
mayo	373	28.506	35	2.153	338	26.353
junio	473	31.030	60	3.898	413	27.132
julio	389	38.130	48	2.752	341	35.378
agosto	316	41.528	62	22.057	254	19.471
septbre.	400	38.103	60	4.838	340	33.265
octubre	384	31.180	57	2.904	327	28.276
novbre.	398	34.538	70	8.295	328	26.243
dicbre.	339	27.251	46	4.338	293	22.913
<b>2017</b>	4.922	393.341	890	80.715	4.032	312.626
enero	424	37.756	89	12.435	335	25.321
febrero	364	26.703	75	3.692	289	23.011
marzo	416	27.106	80	3.543	336	23.563
abril	394	31.799	52	4.395	342	27.404
mayo	508	40.697	87	10.231	421	30.466
junio	474	36.731	92	9.133	382	27.598
julio	330	25.098	76	6.073	254	19.025
agosto	434	46.384	85	4.683	349	41.701
septbre.	426	30.825	60	4.463	366	26.362
octubre	411	30.147	68	5.010	343	25.137
novbre.	426	31.784	82	6.494	344	25.290
dicbre.	315	28.311	44	10.563	271	17.748
<b>2018</b>	5.131	423.871	761	78.145	4.370	345.726
enero	421	36.603	67	10.010	354	26.593
febrero	400	39.672	60	3.637	340	36.035
marzo	309	21.932	49	3.091	260	18.841
abril	427	33.694	73	8.041	354	25.653
mayo	502	39.102	77	7.929	425	31.173
junio	519	43.441	73	10.881	446	32.560
julio	462	34.234	69	3.589	393	30.645
agosto	565	45.191	51	12.034	514	33.157
septbre.	425	42.976	76	7.525	349	35.451
octubre	442	34.335	39	3.083	403	31.252
novbre.	393	31.113	77	4.621	316	26.492
dicbre.	266	21.578	50	3.704	216	17.874
<b>2019</b>						
enero	356	32.806	54	8.180	302	24.626
febrero	377	32.360	46	6.442	331	25.918
marzo	523	37.474	88	8.134	435	29.340
abril	349	33.272	43	7.271	306	26.001
mayo	479	45.256	60	8.424	419	36.832
junio	386	30.961	61	6.204	325	24.757
julio	552	57.306	74	13.791	478	43.515

Nota: A partir de 2004 la nueva metodología impide la comparación de las estadísticas de hipotecas con las recogidas bajo la metodología anterior. No obstante, el INE ha recalculado los datos correspondientes a 2003 para homogeneizarlos con los que se publican desde enero de 2004.

Fuente: INE, *Estadísticas de hipotecas*. Elaboración propia.

**CUADRO 9  
AFLUENCIA TURÍSTICA Y PERSONAL EMPLEADO EN EL SECTOR**

	VIAJEROS				PERNOCTACIONES				GRADO DE OCUPACIÓN POR PLAZAS** (%)	PERSONAL EMPLEADO**
	TOTAL 1=2+3	RESID. EN ESPAÑA 2	RESID. EN EXTRANJERO 3	ESTANCIA MEDIA 4	TOTAL 5=6+7	RESID. EN ESPAÑA 6	RESID. EN EXTRANJ. 7	% ANDALUCÍA 8		
<b>1990</b>	327.116	282.607	44.509	1,49	488.235	435.045	53.190	2,86	32,34	641
<b>1991</b>	327.207	288.421	38.786	1,55	508.289	461.318	46.971	2,95	32,70	748
<b>1992</b>	264.669	226.882	37.787	1,48	391.509	344.514	46.995	2,10	34,58	668
<b>1993</b>	258.039	226.161	31.878	1,45	373.840	334.170	39.670	2,15	29,40	663
<b>1994</b>	283.216	245.536	37.680	1,52	429.219	384.819	44.400	2,04	28,77	717
<b>1995</b>	277.183	237.261	39.922	1,57	434.063	385.690	48.373	1,91	27,52	723
<b>1996</b>	301.483	262.973	38.510	1,61	484.906	436.807	48.099	2,00	29,60	676
<b>1997</b>	304.527	262.463	42.064	1,56	474.847	422.714	52.133	1,80	28,14	733
<b>1998</b>	349.600	299.302	50.298	1,59	554.638	489.552	65.086	1,89	32,54	700
<b>1999<sup>1</sup></b>	445.976	369.853	76.123	1,56	697.325	586.132	111.193	2,08	31,42	861
<b>2000</b>	496.551	413.953	82.616	1,48	736.871	620.316	116.555	2,13	32,62	837
<b>2001</b>	516.233	427.735	88.498	1,53	790.850	661.221	129.629	2,24	32,31	843
<b>2002</b>	486.006	402.509	83.497	1,58	768.372	651.801	116.571	2,18	31,30	780
<b>2003</b>	488.467	410.235	78.232	1,57	768.352	656.369	111.983	2,09	29,58	779
<b>2004</b>	534.221	461.263	72.959	1,58	841.500	736.178	105.322	2,17	31,90	833
<b>2005</b>	524.707	459.016	65.691	1,57	822.725	725.962	96.763	1,99	30,09	999
<b>2006</b>	598.343	525.517	72.826	1,62	967.677	851.135	116.542	2,21	32,12	1.058
<b>2007</b>	621.732	543.677	78.055	1,71	1.065.700	945.604	120.096	2,39	34,11	1.175
<b>2008</b>	534.660	470.222	64.438	1,73	927.264	831.686	95.578	2,10	29,70	1.281
<b>2009</b>	504.576	444.532	60.044	1,70	856.211	764.436	91.775	2,10	26,54	1.297
enero	26.491	24.044	2.446	1,57	41.684	37.954	3.730	2,42	16,52	1.186
febrero	34.459	31.228	3.232	1,63	56.235	50.376	5.859	2,61	23,94	1.221
marzo	39.506	34.125	5.381	1,69	66.594	58.576	8.017	2,47	24,59	1.246
abril	51.595	44.268	7.326	1,72	88.870	78.155	10.715	2,53	32,45	1.327
mayo	51.548	43.359	8.190	1,64	84.427	72.834	11.593	2,30	29,70	1.360
junio	43.536	38.182	5.353	1,63	70.769	62.517	8.253	1,70	25,78	1.333
julio	40.709	35.127	5.582	1,90	77.185	67.375	9.810	1,47	27,92	1.359
agosto	46.262	40.546	5.716	1,87	86.567	78.415	8.152	1,46	31,08	1.358
septbre.	46.409	40.500	5.909	1,64	76.128	67.961	8.166	1,76	28,18	1.391
octubre	51.680	46.680	5.000	1,69	87.467	79.429	8.038	2,53	31,55	1.327
novbre.	37.223	34.029	3.194	1,70	63.420	58.190	5.230	3,06	24,38	1.256
dicbre.	35.157	32.443	2.715	1,62	56.865	52.654	4.212	3,30	20,93	1.203
<b>2010</b>	485.514	423.137	62.377	1,71	831.352	741.262	90.090	2,03	25,59	1.218
enero	22.142	20.354	1.788	1,66	36.766	34.196	2.570	2,32	15,59	1.059
febrero	29.497	27.163	2.334	1,59	46.873	43.055	3.818	2,26	20,42	1.114
marzo	37.338	33.035	4.303	1,63	60.897	54.684	6.213	2,19	22,54	1.153
abril	46.885	39.978	6.907	1,80	84.302	75.166	9.136	2,40	30,62	1.246
mayo	47.962	39.586	8.376	1,60	76.971	65.514	11.457	2,10	27,10	1.256
junio	44.879	38.560	6.319	1,69	75.813	66.341	9.472	1,87	27,20	1.288
julio	41.062	35.856	5.206	1,84	75.638	68.380	7.258	1,43	26,49	1.289
agosto	44.488	37.932	6.556	1,93	85.683	76.206	9.477	1,42	30,53	1.236
septbre.	47.121	40.558	6.563	1,72	81.034	71.467	9.567	1,80	29,02	1.215
octubre	53.298	46.201	7.097	1,67	89.039	78.593	10.446	2,47	31,00	1.297
novbre.	37.311	33.517	3.794	1,65	61.680	56.134	5.546	2,96	23,07	1.200
dicbre.	33.531	30.398	3.133	1,69	56.657	51.526	5.131	3,27	20,86	1.159

\*\* Los datos anuales son la media aritmética de los meses correspondientes.

<sup>1</sup> A partir de enero de 1999 se incluyen los hoteles de una estrella de plata.

Nota: A partir de 2006 la nueva metodología impide la comparación de las estadísticas de afluencia turística y personal empleado con las recogidas bajo la metodología anterior. No obstante, el INE facilita los coeficientes de enlace entre ambas series.

Fuente: INE, *Encuesta de Ocupación Hotelera*. Elaboración propia.

(continúa)

**CUADRO 9 (continuación)**  
**AFLUENCIA TURÍSTICA Y PERSONAL EMPLEADO EN EL SECTOR**

	VIAJEROS				PERNOCTACIONES				GRADO DE OCUPACIÓN POR PLAZAS (%)	PERSONAL EMPLEADO**
	TOTAL 1=2+3	RESID. EN ESPAÑA 2	RESID. EN EXTRANJERO 3	ESTANCIA MEDIA 4	TOTAL 5=6+7	RESID. EN ESPAÑA 6	RESID. EN EXTRANJ. 7	% ANDALUCÍA 8		
<b>2011</b>	483.665	416.033	67.631	1,69	815.994	716.128	99.866	1,93	24,63	1.121
enero	23.326	21.242	2.084	1,63	38.093	34.947	3.145	2,35	15,11	1.037
febrero	32.207	29.385	2.822	1,60	51.549	47.110	4.439	2,35	21,68	1.084
marzo	35.975	30.937	5.038	1,62	58.153	50.842	7.312	2,01	21,29	1.066
abril	49.464	41.095	8.369	1,70	83.854	71.264	12.589	2,14	30,68	1.134
mayo	48.271	37.850	10.422	1,64	79.022	63.958	15.064	2,15	27,07	1.226
junio	44.661	37.900	6.761	1,66	74.323	64.240	10.083	1,69	26,40	1.215
julio	40.149	35.061	5.088	1,80	72.089	64.197	7.893	1,32	25,11	1.157
agosto	44.872	39.264	5.608	1,86	83.665	76.423	7.242	1,38	29,15	1.172
septbre.	48.587	40.361	8.226	1,68	81.762	69.239	12.523	1,74	28,85	1.163
octubre	48.838	42.150	6.688	1,67	81.682	71.677	10.004	2,27	28,57	1.125
novbre.	34.618	30.932	3.686	1,69	58.349	52.880	5.469	2,83	20,90	1.091
dicbre.	32.697	29.857	2.840	1,63	53.453	49.349	4.104	2,98	19,30	988
<b>2012</b>	452.470	387.176	65.294	1,71	772.214	677.650	94.564	1,88	23,23	1.004
enero	25.531	22.577	2.954	1,58	40.250	36.148	4.103	2,43	15,13	896
febrero	32.376	29.473	2.903	1,59	51.443	46.830	4.613	2,34	20,18	943
marzo	37.004	32.410	4.594	1,63	60.306	53.489	6.817	2,13	20,92	998
abril	49.293	42.324	6.969	1,83	90.280	81.133	9.146	2,37	31,69	1.085
mayo	45.626	37.550	8.076	1,67	76.326	63.448	12.879	2,09	25,99	1.096
junio	39.013	32.727	6.286	1,63	63.783	55.748	8.034	1,48	22,64	1.095
julio	35.883	30.500	5.383	1,93	69.107	61.129	7.978	1,29	24,29	1.037
agosto	40.351	34.521	5.829	1,84	74.190	65.622	8.569	1,25	26,31	1.065
septbre.	41.618	33.062	8.556	1,71	71.260	58.961	12.299	1,54	26,14	1.031
octubre	43.068	35.993	7.075	1,69	72.633	63.041	9.593	2,12	26,19	976
novbre.	33.367	30.038	3.328	1,65	54.928	49.633	5.295	3,03	20,38	934
dicbre.	29.341	26.000	3.341	1,63	47.707	42.470	5.237	3,02	17,73	893
<b>2013</b>	435.844	370.001	65.843	1,77	769.676	671.798	97.878	1,79	23,85	921
enero	20.155	18.691	1.464	1,68	33.874	31.611	2.262	2,29	14,01	775
febrero	25.392	22.474	2.919	1,66	42.241	37.449	4.791	2,11	19,02	790
marzo	37.181	32.328	4.853	1,88	69.903	62.433	7.470	2,29	25,61	886
abril	38.176	30.728	7.448	1,71	65.328	54.972	10.356	1,94	23,98	950
mayo	44.692	35.244	9.448	1,75	78.259	64.963	13.296	1,92	27,72	961
junio	40.218	34.404	5.814	1,76	70.707	61.907	8.800	1,57	25,57	994
julio	36.201	31.296	4.905	1,88	68.055	61.098	6.957	1,22	24,34	1002
agosto	41.250	34.594	6.656	1,92	79.158	69.996	9.162	1,22	28,01	982
septbre.	44.552	36.303	8.249	1,75	78.128	66.320	11.808	1,55	28,55	975
octubre	42.750	35.937	6.813	1,62	69.313	58.851	10.462	1,85	24,65	954
novbre.	36.000	31.885	4.114	1,82	65.427	57.721	7.706	3,23	24,28	926
dicbre.	29.277	26.116	3.161	1,68	49.284	44.476	4.807	2,84	18,27	860

\*\* Los datos anuales de personal son la media aritmética de los meses correspondientes.

Nota: A partir de 2006 la nueva metodología impide la comparación de las estadísticas de afluencia turística y personal empleado con las recogidas bajo la metodología anterior. No obstante, el INE facilita los coeficientes de enlace entre ambas series.

Fuente: INE, *Encuesta de Ocupación Hotelera*. Elaboración propia.

(continúa)

**CUADRO 9 (continuación)**  
**AFLUENCIA TURÍSTICA Y PERSONAL EMPLEADO EN EL SECTOR**

	VIAJEROS				PERNOCTACIONES				GRADO DE OCUPACIÓN POR PLAZAS (%)	PERSONAL EMPLEADO**
	TOTAL 1=2+3	RESID. EN ESPAÑA 2	RESID. EN EXTRANJERO 3	ESTANCIA MEDIA 4	TOTAL 5=6+7	RESID. EN ESPAÑA 6	RESID. EN EXTRANJ. 7	% ANDALUCÍA 8		
<b>2014</b>	448.655	381.696	66.959	1,75	784.075	684.844	99.231	1,74	24,97	942
enero	21.102	18.367	2.736	1,73	36.414	31.558	4.856	2,22	14,28	825
febrero	26.682	24.472	2.209	1,67	44.513	40.380	4.134	2,12	19,15	810
marzo	32.636	27.721	4.915	1,68	54.700	47.009	7.691	1,99	20,18	902
abril	43.569	36.204	7.365	1,83	79.853	69.597	10.256	2,05	29,97	954
mayo	50.020	39.749	10.271	1,66	83.183	68.770	14.413	1,97	29,63	1.025
junio	40.315	34.244	6.072	1,79	72.146	62.794	9.353	1,53	26,54	1.032
julio	35.113	30.346	4.767	1,84	64.654	56.818	7.836	1,15	24,28	1.005
agosto	44.248	36.958	7.290	1,85	82.070	72.707	9.363	1,21	30,34	1.029
septbre.	42.200	34.532	7.668	1,76	74.096	62.111	11.985	1,40	28,64	1.000
octubre	47.585	40.744	6.841	1,69	80.535	71.096	9.439	2,01	29,90	965
novbre.	33.375	29.656	3.719	1,77	59.065	53.356	5.709	2,82	23,93	920
dicbre.	31.810	28.704	3.106	1,66	52.845	48.649	4.196	2,77	21,36	832
<b>2015</b>	492.167	416.655	75.512	1,74	855.381	744.826	110.555	1,79	27,01	960
enero	23.083	21.069	2.014	1,70	39.256	36.052	3.204	2,22	15,96	809
febrero	30.053	27.286	2.766	1,78	53.355	47.475	5.880	2,30	23,36	835
marzo	38.711	35.065	3.646	1,74	67.505	61.306	6.199	2,22	24,96	933
abril	48.324	42.019	6.305	1,80	87.158	78.280	8.877	2,21	32,74	971
mayo	50.753	37.766	12.986	1,66	84.379	66.905	17.474	1,92	30,49	981
junio	39.956	33.987	5.969	1,82	72.795	63.575	9.220	1,47	27,12	999
julio	38.355	32.364	5.991	1,78	68.293	59.665	8.629	1,11	25,42	1.005
agosto	49.862	41.000	8.862	1,91	95.174	83.190	11.984	1,36	34,37	1.016
septbre.	47.103	38.163	8.940	1,66	78.158	65.222	12.936	1,42	29,87	1.020
octubre	52.530	43.228	9.303	1,67	87.968	74.880	13.088	2,05	31,98	1.057
novbre.	35.503	31.168	4.335	1,66	58.981	52.115	6.867	2,59	22,64	956
dicbre.	37.935	33.540	4.395	1,64	62.358	56.161	6.197	2,95	23,48	943
<b>2016</b>	524.070	443.996	80.074	1,73	907.416	785.796	121.620	1,76	29,16	968
enero	26.301	23.966	2.335	1,66	43.741	40.037	3.703	2,19	17,33	854
febrero	33.546	29.900	3.646	1,71	57.321	51.266	6.055	2,19	24,00	885
marzo	45.724	40.546	5.178	1,80	82.103	74.231	7.872	2,19	30,45	976
abril	47.478	39.534	7.944	1,67	79.293	67.118	12.175	1,95	30,27	990
mayo	51.484	39.823	11.661	1,70	87.423	71.348	16.074	1,82	32,28	1.020
junio	44.223	37.277	6.946	1,69	74.954	64.488	10.466	1,42	28,97	1.026
julio	43.433	36.398	7.035	1,77	76.709	66.038	10.671	1,17	29,33	1.023
agosto	52.718	44.673	8.045	1,97	104.001	92.434	11.568	1,45	38,93	995
septbre.	49.217	38.458	10.760	1,65	81.406	64.783	16.623	1,41	31,68	1.016
octubre	53.187	44.864	8.323	1,74	92.449	79.017	13.432	1,91	34,45	997
novbre.	38.296	33.634	4.662	1,69	64.798	57.507	7.291	2,61	25,78	954
dicbre.	38.462	34.923	3.540	1,64	63.217	57.529	5.688	2,88	25,27	877

\*\* Los datos anuales de personal son la media aritmética de los meses correspondientes.

Nota: A partir de 2006 la nueva metodología impide la comparación de las estadísticas de afluencia turística y personal empleado con las recogidas bajo la metodología anterior. No obstante, el INE facilita los coeficientes de enlace entre ambas series.

Fuente: INE, *Encuesta de Ocupación Hotelera*. Elaboración propia.

(continúa)

**CUADRO 9 (conclusión)**  
**AFLUENCIA TURÍSTICA Y PERSONAL EMPLEADO EN EL SECTOR**

	VIAJEROS				PERNOCTACIONES				GRADO DE OCUPACIÓN POR PLAZAS (%)	PERSONAL EMPLEADO**
	TOTAL 1=2+3	RESID. EN ESPAÑA 2	RESID. EN EXTRANJERO 3	ESTANCIA MEDIA 4	TOTAL 5=6+7	RESID. EN ESPAÑA 6	RESID. EN EXTRANJ. 7	% ANDALUCÍA 8		
<b>2017</b>	543.518	459.998	83.520	1,76	957.428	826.276	131.152	1,82	30,64	950
enero	26.610	23.429	3.181	1,70	45.325	39.047	6.278	2,22	19,32	804
febrero	34.249	31.240	3.009	1,61	55.224	49.896	5.327	2,22	24,66	863
marzo	42.834	36.504	6.330	1,68	71.907	62.447	9.460	2,13	27,35	926
abril	57.245	48.288	8.957	1,82	104.087	91.745	12.341	2,17	39,48	996
mayo	53.644	40.773	12.871	1,71	91.888	73.280	18.608	1,88	33,80	1.006
junio	45.856	38.675	7.181	1,76	80.558	68.858	11.700	1,45	30,81	994
julio	46.198	39.322	6.876	1,93	89.388	76.588	12.800	1,36	32,95	991
agosto	51.284	43.432	7.851	1,97	100.778	89.014	11.764	1,42	36,60	1.009
septbre.	52.602	41.577	11.024	1,69	88.819	72.557	16.263	1,50	33,75	994
octubre	53.212	44.589	8.622	1,74	92.813	79.721	13.092	1,89	33,97	992
novbre.	40.531	36.067	4.465	1,71	69.157	60.476	8.681	2,68	26,75	943
dicbre.	39.253	36.101	3.152	1,72	67.483	62.648	4.836	2,92	25,87	884
<b>2018*</b>	541.937	468.755	73.182	1,78	967.831	847.787	120.044	1,82	30,91	929
enero	26.505	23.234	3.272	1,64	43.390	37.892	5.499	2,04	18,09	774
febrero	32.438	28.695	3.743	1,65	53.651	47.246	6.405	2,08	23,41	826
marzo	42.824	38.382	4.442	1,87	80.012	71.063	8.948	2,13	30,07	881
abril	50.902	43.108	7.794	1,81	91.983	80.397	11.586	2,06	35,00	967
mayo	55.151	44.872	10.278	1,70	93.848	77.685	16.163	1,87	34,97	990
junio	49.543	42.913	6.630	1,77	87.578	77.073	10.505	1,58	33,02	988
julio	45.058	38.631	6.427	1,96	88.512	76.048	12.464	1,35	32,50	997
agosto	53.668	46.551	7.117	1,96	105.323	94.643	10.680	1,45	38,56	992
septbre.	51.774	42.626	9.148	1,73	89.504	75.576	13.928	1,51	33,79	1.002
octubre	52.355	45.404	6.951	1,74	91.063	79.875	11.188	1,87	33,75	944
novbre.	42.929	38.756	4.173	1,79	76.944	70.146	6.798	2,82	29,98	928
dicbre.	38.790	35.583	3.207	1,70	66.023	60.143	5.880	2,78	27,65	857
<b>2019*</b>										
enero	25.727	23.199	2.528	1,63	41.977	37.476	4.501	1,89	19,33	746
febrero	33.535	30.597	2.938	1,58	53.034	48.138	4.896	1,99	25,80	787
marzo	43.921	39.059	4.862	1,72	75.432	68.037	7.395	2,01	31,25	896
abril	51.262	43.438	7.824	1,78	91.197	79.790	11.406	1,91	35,53	899
mayo	55.150	44.685	10.465	1,70	93.651	77.807	15.843	1,80	35,36	918
junio	48.103	41.903	6.199	1,73	83.299	73.797	9.502	1,45	32,41	922
julio	42.069	36.030	6.039	2,11	88.715	77.739	10.976	1,31	33,62	898
agosto	51.706	44.184	7.522	2,00	103.444	91.454	11.990	1,36	39,47	956
septbre.	48.817	39.207	9.610	1,75	85.435	69.821	15.615	1,41	33,84	956

\* Datos provisionales.

\*\* Los datos anuales de personal son la media aritmética de los meses correspondientes.

Nota: A partir de 2006 la nueva metodología impide la comparación de las estadísticas de afluencia turística y personal empleado con las recogidas bajo la metodología anterior. No obstante, el INE facilita los coeficientes de enlace entre ambas series.

Fuente: INE, *Encuesta de Ocupación Hotelera*. Elaboración propia.

## CUADRO 10 OFERTA DE ALOJAMIENTOS

	HOTELES + HOT. APARTAMENTOS		HOSTALES Y PENSIONES		APARTAMENTOS TURÍSTICOS		CAMPINGS		CASAS RURALES		VIVIENDA TURÍSTICA DE ALOJAMIENTO RURAL	
	Nº	Plazas	Nº	Plazas	Nº	Plazas	Nº	Plazas	Nº	Plazas	Nº	Plazas
1990	42	2.880	73	1.663	1	40	7	2.650				
1991	50	3.294	74	1.612	1	40	9	4.084				
1992	57	3.756	76	1.610	1	55	10	4.499				
1993	56	3.718	77	1.575	1	55	12	5.205				
1994	66	4.240	78	1.556	2	65	12	5.237				
1995	72	4.330	81	1.621	2	65	13	5.291				
1996	75	4.475	85	1.734	2	65	12	5.051				
1997	78	4.518	86	1.749	3	75	15	5.741	6	73		
1998	82	4.730	84	1.681	3	75	15	5.709	18	149		
1999	81	4.632	91	1.789	12	343	14	5.454	31	231		
2000	93	5.104	93	1.837	18	620	14	5.454	49	325		
2001	100	5.350	94	1.896	22	718	15	5.532	56	359		
2002	103	5.593	92	1.842	28	884	15	5.568	76	502		
2003	109	5.892	92	1.816	31	871	15	5.568	71	554		
2004	115	6.086	93	1.824	34	983	15	5.568	99	729		
2005	126	6.756	92	1.772	40	1.258	14	5.401	125	853		
2006	129	6.801	95	1.966	47	1.497	15	5.497	158	1.061		
2007	137	7.163	95	1.974	53	1.616	15	5.497	175	1.182		
2008	141	7.482	101	2.124	61	1.860	16	5.992	199	1.388		
2009	149	7.803	101	2.166	66	2.068	16	5.992	201	1.417		
2010	159	8.281	99	2.159	73	2.134	18	6.315	216	1.458		
2011	161	8.483	101	2.228	76	2.108	19	6.399	219	1.613		
2012	162	8.512	106	2.361	75	2.102	20	6.575	225	1.680		
2013	158	8.205	105	2.430	78	2.400	20	6.541	221	1.389		
2014	157	8.212	103	2.454	82	2.498	20	6.549	232	1.876		
2015	157	8.212	103	2.454	82	2.498	20	6.549	232	1.876		
2016	153	8.278	91	2.233	88	2.697	19	6.123	239	2.117	560	3.540
2017	150	8.246	93	2.332	92	2.893	19	6.123	242	2.111	600	3.811
enero	153	8.278	91	2.233	89	2.707	19	6.123	240	2.114	563	3.561
febrero	153	8.278	91	2.233	89	2.715	19	6.123	239	2.109	566	3.580
marzo	152	8.305	91	2.233	90	2.866	19	6.123	237	2.089	575	3.647
abril	152	8.305	91	2.233	90	2.850	19	6.123	237	2.082	576	3.654
mayo	151	8.295	92	2.249	91	2.880	19	6.123	239	2.106	578	3.665
junio	151	8.295	93	2.279	90	2.860	19	6.123	241	2.110	585	3.711
julio	151	8.295	94	2.339	90	2.883	19	6.123	240	2.090	586	3.722
agosto	151	8.295	94	2.339	91	2.900	19	6.123	241	2.109	587	3.733
septbre.	151	8.295	93	2.332	93	2.947	19	6.123	240	2.097	587	3.735
octubre	151	8.295	93	2.332	92	2.890	19	6.123	241	2.108	591	3.758
novbre.	150	8.246	93	2.332	91	2.881	19	6.123	242	2.111	596	3.797
dicbre.	150	8.246	93	2.332	92	2.893	19	6.123	242	2.111	600	3.811
2018*	147	8.093	94	2.486	104	3.147	18	5.876	249	2.201	635	4.029
enero	150	8.246	93	2.327	93	2.900	19	6.123	242	2.137	602	3.830
febrero	150	8.246	93	2.327	95	2.942	19	6.123	242	2.137	602	3.826
marzo	149	8.141	93	2.327	96	2.951	19	6.123	244	2.153	604	3.821
abril	149	8.141	93	2.314	95	2.942	18	5.876	244	2.153	606	3.846
mayo	149	8.149	93	2.314	96	2.956	18	5.876	244	2.151	609	3.859
junio	149	8.149	93	2.315	97	2.974	18	5.876	246	2.181	614	3.902
julio	149	8.149	93	2.315	98	3.047	18	5.876	247	2.201	616	3.916
agosto	148	8.110	94	2.486	99	3.054	18	5.876	250	2.223	622	3.944
septbre.	148	8.110	94	2.486	101	3.054	18	5.876	250	2.223	626	3.980
octubre	148	8.110	94	2.486	101	3.080	18	5.876	248	2.209	629	3.993
novbre.	148	8.110	94	2.486	102	3.121	18	5.876	246	2.182	635	4.028
dicbre.	147	8.093	94	2.486	104	3.147	18	5.876	249	2.201	635	4.029
2019*												
enero	148	8.121	94	2.486	104	3.147	18	5.876	250	2.210	637	4.048
febrero	149	8.172	95	2.510	104	3.133	18	5.876	251	2.218	635	4.046
marzo	150	8.290	95	2.510	105	3.156	18	5.876	250	2.207	644	4.103
abril	150	8.295	96	2.442	105	3.149	18	5.876	251	2.215	652	4.149
mayo	149	8.278	97	2.458	107	3.184	18	5.876	245	2.204	657	4.192
junio	149	8.278	97	2.458	108	3.204	18	5.876	246	2.214	659	4.228
julio	150	8.315	96	2.452	108	3.204	18	5.876	246	2.214	671	4.326
agosto	150	8.314	96	2.452	111	3.279	19	5.876	249	2.252	679	4.376
septbre.	150	8.314	96	2.441	112	3.287	19	5.876	251	2.269	684	4.405

\* Datos provisionales

Nota: Los datos anuales están referidos a 31 de diciembre.

Fuente: Delegación Provincial de la Consejería de Turismo, Regeneración, Justicia y Administración Local de la Junta de Andalucía. Elaboración propia.

**CUADRO 11**  
**POBLACIÓN DE 16 Y MÁS AÑOS SEGÚN SU ACTIVIDAD**  
(miles de personas)

	TOTAL > 16 AÑOS  1=2+6	POBLACIÓN ACTIVA				INACTIVA  6
		TOTAL 2=3+4	OCUPADOS 3	PARADOS		
				TOTAL 4	1º EMPLEO 5	
<b>1990</b>						
I T	491,7	235,5	192,7	42,9	8,5	251,0
II T	490,2	223,0	169,9	53,1	8,9	263,1
III T	488,6	220,4	173,5	46,9	8,9	263,6
IV T	487,1	226,5	177,4	49,1	8,7	256,1
<b>1991</b>						
I T	488,7	246,6	204,4	42,2	9,4	237,8
II T	490,3	236,8	175,6	61,3	9,1	250,6
III T	492,0	237,6	178,0	59,6	10,6	250,8
IV T	493,6	236,8	173,8	63,0	10,5	252,7
<b>1992</b>						
I T	495,2	243,0	191,6	51,4	9,8	248,4
II T	496,8	228,8	166,7	62,1	8,9	264,2
III T	498,4	231,9	165,5	66,4	11,2	261,9
IV T	499,9	233,1	167,6	65,4	11,8	264,1
<b>1993</b>						
I T	501,5	234,4	172,7	61,8	11,0	264,3
II T	503,0	233,2	152,7	80,5	13,2	267,1
III T	504,4	233,0	156,7	76,3	13,9	268,8
IV T	505,9	232,7	155,4	77,3	13,7	270,4
<b>1994</b>						
I T	505,9	242,2	179,7	62,5	12,5	261,4
II T	506,0	235,8	152,2	83,6	13,2	267,1
III T	506,0	229,8	147,9	81,9	14,3	273,2
IV T	506,0	228,6	149,6	79,0	14,2	274,3
<b>1995</b>						
I T	506,0	245,2	183,8	61,4	13,4	258,1
II T	506,1	230,2	149,6	80,6	13,9	272,9
III T	506,1	231,9	145,2	86,7	15,5	272,0
IV T	506,1	235,9	153,1	82,7	16,1	267,3
<b>1996</b>						
I T	505,9	244,3	169,1	75,3	15,8	259,1
II T	505,6	247,7	155,3	92,4	14,7	255,2
III T	505,4	247,3	157,6	89,8	17,0	256,2
IV T	505,1	249,3	166,3	83,0	15,1	253,4
<b>1997</b>						
I T	504,9	251,3	198,2	53,1	11,0	250,2
II T	505,4	243,9	154,7	89,2	11,6	257,8
III T	505,9	245,7	161,9	83,8	10,6	257,0
IV T	506,4	247,2	174,8	72,4	11,9	257,0
<b>1998</b>						
I T	506,9	252,3	218,6	33,7	6,8	253,3
II T	507,4	236,2	180,0	56,2	9,2	269,7
III T	507,8	240,3	187,9	52,4	8,9	265,8
IV T	508,3	254,4	198,1	56,3	10,0	252,1
<b>1999</b>						
I T	508,8	255,0	212,3	42,7	8,3	251,5
II T	509,4	239,4	181,5	57,9	7,1	268,1
III T	509,9	247,5	187,1	60,4	8,9	260,2
IV T	510,4	256,4	195,4	61,0	9,0	252,1
<b>2000</b>						
I T	511,1	258,0	195,5	62,5	8,6	251,5
II T	512,0	251,1	187,8	63,3	8,9	259,4
III T	512,9	248,9	189,6	59,3	7,9	262,8
IV T	513,7	255,0	201,8	53,3	9,1	257,4
<b>2001</b>						
I T	514,5	259,1	236,6	22,5	4,2	253,6
II T	515,3	237,9	192,8	45,2	3,1	276,1
III T	516,1	240,6	188,4	52,2	5,2	274,4
IV T	516,9	260,8	209,5	51,3	5,2	255,6

Nota: La suma de activos e inactivos sólo coincide con el total de la población mayor de 16 años a partir del primer trimestre de 2002. Hasta entonces dicha diferencia se contabilizaba en el colectivo denominado *población contada aparte* (en él se integraban los varones que cumplían el servicio militar obligatorio o el servicio social sustitutorio).

Fuente: INE, *Encuesta de Población Activa*. Elaboración propia.

(continúa)

**CUADRO 11 (continuación)**  
**POBLACIÓN DE 16 Y MÁS AÑOS SEGÚN SU ACTIVIDAD**  
(miles de personas)

	TOTAL > 16 AÑOS	POBLACIÓN ACTIVA				INACTIVA
		TOTAL	OCUPADOS	PARADOS		
				TOTAL	1º EMPLEO	
1=2+6	2=3+4	3	4	5	6	
<b>2002</b>						
I T	517,3	258,6	225,3	33,3	4,9	258,7
II T	518,3	256,8	205,4	51,4	6,6	261,6
III T	519,4	253,9	200,8	53,1	5,5	265,4
IV T	520,4	262,6	209,9	52,7	7,0	257,8
<b>2003</b>						
I T	521,4	273,5	230,7	42,8	5,9	247,9
II T	522,5	257,0	201,4	55,6	5,5	265,5
III T	523,5	255,7	204,6	51,1	5,6	267,9
IV T	524,6	268,9	219,7	49,2	5,2	255,7
<b>2004</b>						
I T	524,1	269,2	231,0	38,3	4,7	254,9
II T	525,2	262,4	208,1	54,3	7,6	262,8
III T	526,4	253,9	203,7	50,2	8,7	272,5
IV T	527,5	266,9	217,8	49,1	6,7	260,6
<b>2005</b>						
I T	528,7	265,9	229,2	36,8	4,7	262,7
II T	529,8	262,7	217,5	45,2	6,8	267,1
III T	530,3	261,3	220,3	41,1	5,3	269,0
IV T	530,0	276,3	229,7	46,6	5,9	253,7
<b>2006</b>						
I T	530,2	270,0	230,6	39,4	6,0	260,2
II T	531,0	257,6	221,2	36,4	4,3	273,3
III T	531,8	256,6	222,3	34,3	5,4	275,2
IV T	532,8	260,9	227,4	33,5	4,0	271,8
<b>2007</b>						
I T	533,8	269,6	240,0	29,5	3,3	264,2
II T	534,6	263,9	232,9	30,9	3,7	270,8
III T	535,4	273,5	233,7	39,8	4,0	261,9
IV T	536,4	284,2	242,2	42,0	3,6	252,1
<b>2008</b>						
I T	537,1	291,0	256,2	34,9	2,5	246,1
II T	537,7	280,8	234,8	46,0	3,9	256,8
III T	538,2	286,9	235,4	51,5	6,2	251,2
IV T	538,6	295,4	237,1	58,4	5,1	243,2
<b>2009</b>						
I T	539,0	292,9	240,3	52,6	3,7	246,1
II T	539,2	287,5	217,4	70,0	5,1	251,7
III T	539,1	282,2	209,0	73,1	5,7	256,9
IV T	539,3	287,3	216,1	71,2	7,0	252,0
<b>2010</b>						
I T	539,6	296,5	237,3	59,2	4,8	243,1
II T	539,7	286,4	208,6	77,8	6,5	253,3
III T	539,6	286,7	209,1	77,6	5,7	252,9
IV T	539,7	297,9	220,9	77,0	7,8	241,8
<b>2011</b>						
I T	539,9	294,9	228,8	66,1	5,1	245,0
II T	540,0	285,7	201,4	84,3	7,1	254,3
III T	540,1	287,0	196,5	90,6	10,0	253,1
IV T	539,0	296,2	212,5	83,7	8,6	242,8
<b>2012</b>						
I T	538,5	295,5	201,0	94,5	9,4	243,0
II T	537,4	287,8	180,8	107,0	9,3	249,6
III T	535,9	294,4	179,2	115,2	13,0	241,6
IV T	534,4	303,4	191,8	111,6	10,2	231,0
<b>2013</b>						
I T	532,8	303,8	179,7	124,1	12,4	229,0
II T	531,2	307,7	182,9	124,9	10,9	223,5
III T	530,1	304,5	181,6	122,9	13,3	225,6
IV T	525,2	304,2	193,1	111,1	12,3	221,0

Nota: La suma de activos e inactivos sólo coincide con el total de la población mayor de 16 años a partir del primer trimestre de 2002. Hasta entonces dicha diferencia se contabilizaba en el colectivo denominado *población contada aparte* (en él se integraban los varones que cumplían el servicio militar obligatorio o el servicio social sustitutorio).

Fuente: INE, *Encuesta de Población Activa*. Elaboración propia.

(continúa)

**CUADRO 11 (conclusión)**  
**POBLACIÓN DE 16 Y MÁS AÑOS SEGÚN SU ACTIVIDAD**  
(miles de personas)

	TOTAL > 16 AÑOS	POBLACIÓN ACTIVA				INACTIVA
		TOTAL	OCUPADOS	PARADOS		
				TOTAL	1º EMPLEO	
1=2+6	2=3+4	3	4	5	6	
<b>2014</b>						
I T	543,7	300,5	215,5	85,0	8,7	243,2
II T	543,7	290,8	186,9	103,9	9,1	252,8
III T	542,8	293,8	188,6	105,2	9,7	249,0
IV T	542,1	299,6	199,7	99,9	8,8	242,5
<b>2015</b>						
I T	541,6	297,4	191,9	105,5	10,2	244,1
II T	542,4	298,4	195,3	103,1	9,7	244,0
III T	541,6	296,7	191,7	105,0	10,7	244,9
IV T	540,5	302,7	209,3	93,4	9,3	237,8
<b>2016</b>						
I T	539,7	296,4	208,3	88,1	7,6	243,2
II T	539,3	292,3	190,4	101,9	7,8	247,0
III T	539,3	289,7	193,4	96,2	10,0	249,6
IV T	538,9	294,7	204,6	90,1	10,9	244,2
<b>2017</b>						
I T	538,2	299,6	223,5	76,1	9,4	238,7
II T	537,4	299,7	207,5	92,2	9,7	237,7
III T	536,1	292,0	213,1	78,9	7,0	244,1
IV T	534,4	290,6	221,3	69,4	7,1	243,8
<b>2018</b>						
I T	533,2	287,8	223,1	64,7	5,9	245,4
II T	532,3	281,3	211,8	69,5	7,3	251,0
III T	531,5	276,1	212,1	64,0	8,8	255,4
IV T	530,9	280,4	219,5	60,8	8,1	250,5
<b>2019</b>						
I T	530,4	281,8	224,4	57,3	4,1	248,6
II T	530,2	276,8	209,2	67,6	5,1	253,4
III T	530,0	274,7	208,1	66,6	6,2	255,3

Nota: La suma de activos e inactivos sólo coincide con el total de la población mayor de 16 años a partir del primer trimestre de 2002. Hasta entonces dicha diferencia se contabilizaba en el colectivo denominado *población contada aparte* (en él se integraban los varones que cumplían el servicio militar obligatorio o el servicio social sustitutorio).

Fuente: INE, *Encuesta de Población Activa*. Elaboración propia.

**CUADRO 12**  
**POBLACIÓN ACTIVA POR SECTORES ECONÓMICOS (miles de personas)**

	TOTAL P. ACTIVA 1=2+5+8+ +11+14	P.A. AGRARIA			P.A. INDUSTRIAL			P.A. CONSTRUCCIÓN			P.A. SERVICIOS			PARADOS > 1 AÑO O BUSCANDO 1º EMPLEO 14
		TOTAL 2=3+4	OCUPADOS 3	PARADOS 4	TOTAL 5=6+7	OCUPADOS 6	PARADOS 7	TOTAL 8=9+10	OCUPADOS 9	PARADOS 10	TOTAL 11=12+13	OCUPADOS 12	PARADOS 13	
<b>1990</b>														
I T	235,5	72,2	62,3	9,9	41,7	34,5	7,2	20,9	16,2	4,7	88,3	79,6	8,7	12,5
II T	223,0	52,2	30,8	21,4	43,5	36,2	7,3	24,9	21,1	3,8	90,0	81,8	8,2	12,4
III T	220,4	46,7	31,5	15,2	41,5	35,1	6,4	27,4	21,1	6,3	92,9	85,7	7,2	11,9
IV T	226,5	47,1	32,8	14,3	43,1	38,2	4,9	28,4	20,7	7,7	96,3	85,7	10,6	11,7
<b>1991</b>														
I T	246,6	67,3	58,7	8,6	50,2	45,2	5,0	22,1	17,3	4,8	93,9	83,2	10,7	13,1
II T	236,8	52,9	26,2	26,7	50,1	44,0	6,1	22,1	17,3	4,8	98,0	88,0	10,0	13,8
III T	237,6	46,4	25,2	21,2	49,7	43,8	5,9	23,5	18,2	5,3	101,4	90,9	10,5	16,6
IV T	236,8	42,3	23,6	18,7	50,7	43,3	7,4	24,7	18,0	6,7	102,5	89,0	13,5	16,5
<b>1992</b>														
I T	243,0	61,1	49,5	11,6	48,6	42,3	6,3	21,2	17,3	3,9	97,4	82,5	14,9	14,7
II T	228,8	47,7	23,2	24,5	48,3	40,8	7,5	22,4	18,4	4,0	96,8	84,4	12,4	13,6
III T	231,9	46,1	23,5	22,6	44,2	35,6	8,6	25,6	18,6	7,0	101,0	87,8	13,2	15,1
IV T	233,1	45,0	27,4	17,6	42,4	32,7	9,7	26,0	18,4	7,6	103,8	89,1	14,7	16,0
<b>1993</b>														
I T	234,4	52,4	35,9	16,5	43,7	35,2	8,5	24,0	17,1	6,9	99,1	84,5	14,6	15,2
II T	233,2	46,8	16,5	30,3	42,6	33,2	9,4	25,6	17,2	8,4	98,9	85,9	13,0	19,4
III T	233,0	45,5	18,3	27,2	40,3	31,9	8,4	25,2	17,3	7,9	102,6	89,2	13,4	19,3
IV T	232,7	44,0	21,7	22,3	41,0	32,9	8,1	27,1	16,6	10,5	100,5	84,1	16,4	20,1
<b>1994</b>														
I T	242,2	63,7	48,7	15,0	41,3	34,3	7,0	20,2	14,3	5,9	96,8	82,4	14,4	20,2
II T	235,8	55,3	21,7	33,6	39,3	31,2	8,1	23,4	16,9	6,5	96,4	82,5	13,9	21,5
III T	229,8	48,6	18,1	30,5	36,9	28,8	8,1	24,9	18,1	6,8	95,8	83,0	12,8	23,7
IV T	228,6	45,4	19,6	25,8	34,9	28,9	6,0	28,8	20,8	8,0	96,0	80,4	15,6	23,5
<b>1995</b>														
I T	245,2	66,1	48,1	18,0	33,7	29,5	4,2	22,9	18,1	4,8	100,4	88,0	12,4	22,1
II T	230,2	53,1	18,4	34,7	31,4	26,6	4,8	22,9	18,1	4,8	99,7	86,5	13,2	23,1
III T	231,9	47,4	15,1	32,3	30,8	24,8	6,0	25,6	18,2	7,4	102,0	87,1	14,9	26,0
IV T	235,9	48,4	21,3	27,1	31,0	26,9	4,1	27,8	20,0	7,8	101,9	84,9	17,0	26,7
<b>1996</b>														
I T	244,3	64,9	43,1	21,8	31,0	26,7	4,3	23,6	15,9	7,7	98,8	83,4	15,4	26,1
II T	247,7	60,6	21,9	38,7	30,3	25,5	4,8	25,7	16,0	9,7	106,2	91,9	14,3	24,9
III T	247,3	54,4	21,1	33,3	29,2	24,4	4,8	28,0	18,1	9,9	109,6	94,0	15,6	26,2
IV T	249,3	60,6	32,2	28,4	31,4	26,9	4,5	25,5	17,3	8,2	108,1	89,9	18,2	23,8
<b>1997</b>														
I T	251,3	85,2	71,1	14,1	29,7	26,2	3,5	18,2	14,9	3,3	99,8	86,0	13,8	18,5
II T	243,9	68,4	24,2	44,2	29,7	24,8	4,9	21,8	16,2	5,6	103,2	89,6	13,6	20,9
III T	245,7	63,0	22,7	40,3	31,7	26,5	5,2	22,4	17,3	5,1	108,4	95,4	13,0	20,1
IV T	247,2	62,6	36,1	26,5	33,4	28,3	5,1	22,7	17,9	4,8	107,7	92,4	15,3	20,9

Fuente: INE, Encuesta de Población Activa. Elaboración propia.

(continúa)

**CUADRO 12 (continuación)**  
**POBLACIÓN ACTIVA POR SECTORES ECONÓMICOS (miles de personas)**

	TOTAL P. ACTIVA 1=2+5+8+ +11+14	P.A. AGRARIA			P.A. INDUSTRIAL			P.A. CONSTRUCCIÓN			P.A. SERVICIOS			PARADOS > 1 AÑO O BUSCANDO 1º EMPLEO 14
		TOTAL 2=3+4	OCUPADOS 3	PARADOS 4	TOTAL 5=6+7	OCUPADOS 6	PARADOS 7	TOTAL 8=9+10	OCUPADOS 9	PARADOS 10	TOTAL 11=12+13	OCUPADOS 12	PARADOS 13	
<b>1998</b>														
I T	252,3	87,6	78,9	8,7	32,6	30,1	2,5	18,0	16,4	1,6	100,8	93,2	7,6	13,3
II T	236,2	55,7	29,6	26,1	35,2	31,3	3,9	23,2	21,1	2,1	106,8	98,1	8,7	15,3
III T	240,3	50,9	29,7	21,2	36,3	33,0	3,3	25,0	22,1	2,9	113,5	103,2	10,3	14,6
IV T	254,4	66,9	44,8	22,1	37,1	33,9	3,2	23,3	20,2	3,1	112,5	99,2	13,3	14,6
<b>1999</b>														
I T	255,0	77,3	59,8	17,5	38,0	34,9	3,1	21,2	20,0	1,2	105,4	97,6	7,8	13,1
II T	239,4	59,5	29,5	30,0	34,3	30,2	4,1	22,2	21,3	0,9	111,5	100,6	10,9	12,0
III T	247,5	57,9	29,6	28,3	34,6	30,7	3,9	24,7	23,2	1,5	115,6	103,7	11,9	14,8
IV T	256,4	65,9	41,9	24,0	33,3	30,3	3,0	23,1	19,7	3,4	120,1	103,6	16,5	14,0
<b>2000</b>														
I T	258,0	70,2	39,7	30,5	35,9	32,1	3,8	22,6	19,9	2,7	117,1	103,8	13,3	12,2
II T	251,1	58,9	28,0	30,9	36,3	32,8	3,5	24,6	21,4	3,2	118,3	105,6	12,7	13,0
III T	248,9	52,6	28,6	24,0	36,4	33,1	3,3	25,7	21,4	4,3	121,4	106,6	14,8	12,9
IV T	255,0	57,9	41,6	16,3	38,8	36,6	2,2	25,3	21,0	4,3	119,6	102,6	17,0	13,4
<b>2001</b>														
I T	259,1	85,0	79,4	5,6	37,9	36,2	1,7	21,2	19,9	1,3	107,8	101,0	6,8	7,2
II T	237,9	58,4	32,6	25,8	36,9	33,5	3,4	25,5	23,4	2,1	111,8	103,3	8,5	5,4
III T	240,6	53,4	26,2	27,2	37,2	33,5	3,7	26,3	22,8	3,5	115,5	106,0	9,5	8,1
IV T	260,8	68,2	45,6	22,6	40,0	36,5	3,5	25,4	22,1	3,3	119,2	105,3	13,9	8,0
<b>2002</b>														
I T	258,6	73,7	59,8	13,9	39,2	36,2	3,0	23,9	22,5	1,4	114,5	106,9	7,6	7,4
II T	256,8	53,8	27,7	26,1	38,5	35,0	3,5	28,1	26,0	2,1	127,7	116,6	11,1	8,7
III T	253,9	50,0	24,5	25,5	38,1	33,3	4,8	29,7	27,4	2,3	127,8	115,8	12,0	8,3
IV T	262,6	57,5	37,1	20,4	40,0	35,5	4,5	28,4	26,2	2,2	125,9	111,1	14,8	10,9
<b>2003</b>														
I T	273,5	72,1	56,2	15,9	39,3	34,4	4,9	28,5	26,7	1,8	124,1	113,5	10,6	9,5
II T	257,0	49,8	20,9	28,9	36,9	32,2	4,7	33,5	31,6	1,9	127,9	116,7	11,2	9,0
III T	255,7	44,6	22,1	22,5	35,8	31,3	4,5	33,7	30,6	3,1	133,4	120,6	12,8	8,2
IV T	268,9	56,1	38,7	17,4	36,9	32,4	4,5	30,6	27,5	3,1	136,5	121,1	15,4	8,8
<b>2004</b>														
I T	269,2	69,6	56,8	12,8	35,7	30,1	5,6	23,6	21,5	2,1	132,5	122,6	9,9	7,8
II T	262,4	51,4	26,3	25,1	35,4	29,8	5,6	28,8	25,9	2,9	136,0	126,1	9,9	10,9
III T	253,9	40,7	22,7	18,0	34,8	30,6	4,2	28,8	25,1	3,7	137,7	125,3	12,4	11,9
IV T	266,9	48,0	29,3	18,7	33,2	30,6	2,6	29,0	25,7	3,3	146,6	132,2	14,4	10,2
<b>2005</b>														
I T	265,9	47,6	37,8	9,8	33,6	31,8	1,8	28,6	26,2	2,4	142,5	133,4	9,1	13,7
II T	262,7	30,1	16,7	13,4	37,2	34,6	2,6	32,4	29,8	2,6	145,7	136,4	9,3	17,2
III T	261,3	28,9	16,5	12,4	37,5	35,3	2,2	31,6	29,5	2,1	148,2	138,9	9,3	15,2
IV T	276,3	38,9	26,9	12,0	41,8	39,4	2,4	30,9	28,1	2,8	148,8	135,2	13,6	15,7

Fuente: INE, Encuesta de Población Activa. Elaboración propia.

(continúa)

**CUADRO 12 (continuación)**  
**POBLACIÓN ACTIVA POR SECTORES ECONÓMICOS (miles de personas)**

	TOTAL P. ACTIVA 1=2+5+8+ +11+14	P.A. AGRARIA			P.A. INDUSTRIAL			P.A. CONSTRUCCIÓN			P.A. SERVICIOS			PARADOS > 1 AÑO O BUSCANDO 1º EMPLEO 14
		TOTAL 2=3+4	OCUPADOS 3	PARADOS 4	TOTAL 5=6+7	OCUPADOS 6	PARADOS 7	TOTAL 8=9+10	OCUPADOS 9	PARADOS 10	TOTAL 11=12+13	OCUPADOS 12	PARADOS 13	
<b>2006</b>														
I T	270,0	44,1	34,8	9,3	41,6	38,6	3,0	27,8	25,6	2,2	141,5	131,6	9,9	15,0
II T	257,6	29,2	19,5	9,7	38,9	37,9	1,0	29,5	27,4	2,1	145,7	136,3	9,4	14,3
III T	256,6	27,6	19,7	7,9	38,6	37,3	1,3	31,3	29,5	1,8	145,3	135,9	9,4	13,8
IV T	260,9	34,9	27,6	7,3	38,4	37,1	1,3	29,9	27,7	2,2	143,8	135,0	8,8	13,9
<b>2007</b>														
I T	269,6	48,9	44,1	4,8	36,6	35,0	1,6	30,1	28,0	2,1	140,4	132,9	7,5	13,7
II T	263,9	27,5	19,5	8,0	36,0	33,9	2,1	34,0	32,8	1,2	154,8	146,7	8,1	11,6
III T	273,5	29,4	19,6	9,8	36,5	34,3	2,2	38,3	34,8	3,5	157,7	145,0	12,7	11,7
IV T	284,2	38,6	26,2	12,4	37,2	35,9	1,3	37,6	34,2	3,4	158,9	145,9	13,0	12,0
<b>2008</b>														
I T	291,0	52,6	45,0	7,6	40,0	37,7	2,3	33,8	31,6	2,2	153,8	141,9	11,9	10,8
II T	280,8	36,8	22,2	14,6	37,8	34,5	3,3	35,6	31,2	4,4	157,8	146,9	10,9	12,9
III T	286,9	34,9	19,3	15,6	38,2	34,6	3,6	36,1	30,3	5,8	163,3	151,2	12,1	14,5
IV T	295,4	39,9	24,2	15,7	35,3	32,9	2,4	34,4	28,2	6,2	169,1	151,9	17,2	16,7
<b>2009</b>														
I T	292,9	55,6	41,8	13,8	33,6	29,4	4,2	28,7	22,4	6,3	160,1	146,6	13,5	14,9
II T	287,5	44,0	18,8	25,2	32,7	28,0	4,7	27,4	20,7	6,7	165,6	150,0	15,6	17,8
III T	282,2	34,9	13,7	21,2	33,2	26,6	6,6	29,2	21,8	7,4	164,0	146,9	17,1	20,9
IV T	287,3	45,5	27,1	18,4	31,5	26,7	4,8	27,9	20,6	7,3	159,4	141,7	17,7	23,1
<b>2010</b>														
I T	296,5	64,6	55,3	9,3	30,4	27,3	3,1	19,6	15,3	4,3	155,0	139,4	15,6	26,9
II T	286,4	49,9	24,4	25,5	29,8	26,8	3,0	22,8	17,7	5,1	158,2	139,7	18,5	25,8
III T	286,7	40,0	18,3	21,7	29,5	26,5	3,0	25,9	20,3	5,6	164,4	143,9	20,5	26,9
IV T	297,9	50,6	32,2	18,4	28,1	25,9	2,2	25,2	19,2	6,0	162,5	143,6	18,9	31,5
<b>2011</b>														
I T	294,9	63,3	46,0	17,3	26,8	24,7	2,1	20,5	16,4	4,1	157,3	141,6	15,7	27,0
II T	285,7	47,0	19,7	27,3	29,0	26,3	2,7	20,7	16,1	4,6	156,3	139,3	17,0	32,9
III T	287,0	41,6	14,3	27,3	27,7	25,0	2,7	23,9	17,3	6,6	157,9	139,9	18,0	36,0
IV T	296,2	52,1	32,2	19,9	27,0	23,1	3,9	20,7	16,5	4,2	161,7	140,8	20,9	34,7
<b>2012</b>														
I T	295,5	62,1	33,3	28,8	24,8	20,6	4,2	18,7	13,0	5,7	154,5	134,1	20,4	35,4
II T	287,8	48,9	14,2	34,7	23,6	18,4	5,2	18,7	12,1	6,6	158,1	136,1	22,0	38,5
III T	294,4	45,9	11,5	34,4	26,6	21,3	5,3	19,2	12,5	6,7	160,3	133,9	26,4	42,4
IV T	303,4	53,0	25,1	27,9	25,9	21,1	4,8	19,7	13,0	6,7	163,3	132,6	30,7	41,5
<b>2013</b>														
I T	303,8	52,8	18,0	34,8	24,0	20,4	3,6	15,3	9,7	5,6	157,9	131,7	26,2	53,8
II T	307,7	42,8	13,7	29,1	25,7	21,9	3,8	15,4	11,5	3,9	163,6	135,8	27,8	60,3
III T	304,5	42,0	14,5	27,5	25,0	21,0	4,0	14,3	10,1	4,2	167,1	136,0	31,1	56,1
IV T	304,2	55,5	34,4	21,1	23,0	19,8	3,2	13,9	9,9	4,0	159,6	128,9	30,7	52,2

Fuente: INE, Encuesta de Población Activa. Elaboración propia.

(continúa)

**CUADRO 12 (conclusión)**  
**POBLACIÓN ACTIVA POR SECTORES ECONÓMICOS (miles de personas)**

	TOTAL P. ACTIVA 1=2+5+8+ +11+14	P.A. AGRARIA			P.A. INDUSTRIAL			P.A. CONSTRUCCIÓN			P.A. SERVICIOS			PARADOS > 1 AÑO O BUSCANDO 1º EMPLEO 14
		TOTAL 2=3+4	OCUPADOS 3	PARADOS 4	TOTAL 5=6+7	OCUPADOS 6	PARADOS 7	TOTAL 8=9+10	OCUPADOS 9	PARADOS 10	TOTAL 11=12+13	OCUPADOS 12	PARADOS 13	
<b>2014</b>														
I T	300,5	75,2	60,8	14,4	23,8	19,2	4,6	9,6	7,7	1,9	149,2	127,9	21,3	42,7
II T	290,8	54,0	15,0	39,0	21,4	17,8	3,6	12,9	11,5	1,4	165,4	142,5	22,9	37,1
III T	293,8	45,4	13,6	31,8	23,5	19,7	3,8	12,4	9,9	2,5	171,5	145,3	26,2	41,0
IV T	299,6	53,6	29,9	23,7	22,9	21,1	1,8	11,8	8,6	3,2	170,5	140,2	30,3	40,8
<b>2015</b>														
I T	297,4	57,0	22,7	34,3	21,2	18,8	2,4	11,3	8,9	2,4	167,5	141,5	26,0	40,4
II T	298,4	44,9	15,0	29,9	24,6	22,5	2,1	12,4	9,4	3,0	173,5	148,3	25,2	43,0
III T	296,7	45,1	14,9	30,2	27,9	25,7	2,2	12,3	9,5	2,8	169,2	141,7	27,5	42,1
IV T	302,7	58,0	38,2	19,8	23,8	21,8	2,0	12,3	9,5	2,8	166,3	139,9	26,4	42,3
<b>2016</b>														
I T	296,4	72,0	38,4	33,6	25,1	23,3	1,8	10,9	9,2	1,7	156,3	137,4	18,9	32,2
II T	292,3	62,4	20,7	41,7	29,1	25,2	3,9	16,0	13,8	2,2	153,4	130,8	22,6	31,4
III T	289,7	54,1	19,3	34,8	31,3	28,1	3,2	16,0	13,1	2,9	155,4	133,0	22,4	32,8
IV T	294,7	61,7	33,4	28,3	29,6	25,9	3,7	15,0	12,3	2,7	157,3	133,0	24,3	31,1
<b>2017</b>														
I T	299,6	74,0	48,7	25,3	29,8	26,9	2,9	10,7	8,3	2,4	156,8	139,6	17,2	28,3
II T	299,7	62,7	28,1	34,6	30,1	26,5	3,6	12,3	10,8	1,5	162,2	142,1	20,1	32,4
III T	292,0	44,9	23,1	21,8	31,5	27,8	3,7	13,2	11,8	1,4	172,4	150,5	21,9	30,0
IV T	290,6	54,3	36,9	17,4	30,9	27,4	3,5	12,0	10,5	1,5	169,5	146,5	23,0	24,0
<b>2018</b>														
I T	287,8	58,3	38,5	19,8	28,8	27,5	1,3	10,9	10,2	0,7	167,1	147,0	20,1	22,7
II T	281,3	42,6	19,3	23,3	30,5	28,9	1,6	12,8	11,0	1,8	171,7	152,7	19,0	23,7
III T	276,1	37,8	17,5	20,3	33,0	29,5	3,5	14,5	12,8	1,7	168,2	152,4	15,8	22,6
IV T	280,4	42,9	29,1	13,8	35,3	33,5	1,8	12,8	10,5	2,3	165,5	146,3	19,2	23,9
<b>2019</b>														
I T	281,8	53,5	38,2	15,3	32,9	29,8	3,1	11,7	10,3	1,4	163,0	146,2	16,8	20,7
II T	276,8	45,1	20,0	25,1	31,9	29,1	2,8	14,1	13,0	1,1	165,2	147,1	18,1	20,4
III T	274,7	39,4	18,1	21,3	33,4	30,8	2,6	15,9	13,9	2,0	165,3	145,2	20,1	20,7

Fuente: INE, *Encuesta de Población Activa*. Elaboración propia.

**CUADRO 13**  
**POBLACIÓN INACTIVA DE 16 Y MÁS AÑOS (miles de personas)**

	TOTAL INACTIVOS 1=2 a 6	ESTUDIANTES 2	JUBILADOS O PENSIONISTAS 3	LABORES HOGAR 4	INCAPACIDAD PERMANENTE 5	OTROS 6
<b>1990</b>						
I T	251,0	35,9	88,4	119,3	4,0	3,3
II T	263,1	37,1	85,1	132,7	3,7	4,7
III T	263,6	32,3	89,8	132,0	3,0	6,6
IV T	256,1	32,0	91,5	124,9	3,4	4,3
<b>1991</b>						
I T	237,8	31,0	90,4	109,5	3,6	3,3
II T	250,6	31,2	90,2	120,1	4,5	4,5
III T	250,8	24,3	90,7	123,4	5,2	7,2
IV T	252,7	31,6	93,1	117,2	5,8	5,0
<b>1992</b>						
I T	248,4	35,2	91,4	111,6	4,8	5,3
II T	264,2	38,2	92,9	118,9	5,8	8,4
III T	261,9	36,3	92,0	120,2	4,7	8,8
IV T	264,1	40,0	92,5	118,7	5,4	7,6
<b>1993</b>						
I T	264,3	41,0	95,2	114,7	6,6	6,9
II T	267,1	41,0	96,7	118,3	5,7	5,4
III T	268,8	34,9	99,8	121,2	5,9	7,1
IV T	270,4	37,9	101,4	119,3	5,5	6,2
<b>1994</b>						
I T	261,4	37,5	100,6	111,7	5,6	6,0
II T	267,1	39,9	99,7	117,6	4,8	5,2
III T	273,2	38,6	102,0	120,2	4,4	8,0
IV T	274,3	41,3	101,8	117,4	4,9	9,0
<b>1995</b>						
I T	258,1	42,4	98,9	106,3	3,9	6,6
II T	272,9	44,1	103,2	113,6	4,1	7,9
III T	272,0	31,0	105,8	118,5	3,9	12,9
IV T	267,3	41,9	106,8	108,7	4,7	5,2
<b>1996</b>						
I T	259,1	41,5	103,5	104,1	4,8	5,2
II T	255,2	43,2	100,8	101,6	4,3	5,3
III T	256,2	25,4	103,5	112,3	4,3	10,5
IV T	253,4	38,3	104,5	100,4	5,6	4,6
<b>1997</b>						
I T	250,2	40,0	102,1	98,7	5,9	3,5
II T	257,8	41,7	102,9	103,0	5,9	4,3
III T	257,0	29,8	105,7	106,2	7,2	8,1
IV T	257,0	37,7	105,8	101,4	6,2	5,8
<b>1998</b>						
I T	253,3	39,1	101,6	100,2	6,9	5,5
II T	269,7	39,5	102,4	117,2	5,2	5,5
III T	265,8	29,1	105,0	117,3	3,2	11,2
IV T	252,1	39,5	100,2	102,8	3,2	6,4
<b>1999</b>						
I T	251,5	40,3	93,2	105,0	3,8	9,3
II T	268,1	44,7	100,4	110,6	4,3	8,3
III T	260,2	42,9	97,7	106,4	4,7	8,6
IV T	252,1	43,3	98,7	96,6	4,8	8,8
<b>2000</b>						
I T	251,5	44,4	95,4	99,7	7,0	5,1
II T	259,4	44,4	101,3	101,3	6,6	5,9
III T	262,8	41,2	101,8	105,2	7,1	7,4
IV T	257,4	43,2	100,8	101,2	6,7	5,5
<b>2001</b>						
I T	253,6	46,3	103,2	92,0	5,8	6,3
II T	276,1	49,9	102,4	109,6	5,2	9,1
III T	274,4	46,5	106,2	109,8	6,4	5,7
IV T	255,6	45,0	104,3	94,6	5,9	5,8

Fuente: INE, *Encuesta de Población Activa*. Elaboración propia.

(continúa)

**CUADRO 13 (continuación)**  
**POBLACIÓN INACTIVA DE 16 Y MÁS AÑOS (miles de personas)**

	TOTAL INACTIVOS 1=2 a 6	ESTUDIANTES 2	JUBILADOS O PENSIONISTAS 3	LABORES HOGAR 4	INCAPACIDAD PERMANENTE 5	OTROS 6
<b>2002</b>						
I T	258,7	46,1	104,4	96,4	6,1	5,6
II T	261,6	43,6	102,0	106,0	4,8	5,3
III T	265,4	41,4	98,6	110,3	7,6	7,5
IV T	257,8	44,7	102,8	96,5	6,9	7,0
<b>2003</b>						
I T	247,9	47,1	100,2	92,3	4,5	3,9
II T	265,5	51,7	101,9	97,5	5,5	8,8
III T	267,9	45,8	104,8	104,7	3,6	9,0
IV T	255,7	44,7	107,3	92,5	4,8	6,5
<b>2004</b>						
I T	254,9	42,9	108,9	88,1	7,3	7,8
II T	262,8	45,4	112,3	91,8	7,9	5,6
III T	272,5	43,1	115,8	98,3	9,6	5,7
IV T	260,6	46,1	112,4	89,7	8,1	4,3
<b>2005</b>						
I T	262,7	43,8	96,5	98,1	15,8	8,5
II T	267,1	44,8	96,6	102,4	15,2	8,1
III T	269,0	40,1	99,3	110,0	11,5	8,1
IV T	253,7	46,0	97,9	91,9	12,4	5,5
<b>2006</b>						
I T	260,2	40,7	98,1	95,5	18,5	7,3
II T	273,3	41,4	107,3	96,5	17,0	11,2
III T	275,2	39,0	106,0	103,4	15,6	11,1
IV T	271,8	47,6	109,2	90,7	14,7	9,6
<b>2007</b>						
I T	264,2	43,5	111,1	87,6	15,2	6,8
II T	270,8	43,6	104,5	100,5	14,6	7,6
III T	261,9	40,0	101,8	99,9	12,6	7,6
IV T	252,1	43,0	100,7	90,9	12,3	5,2
<b>2008</b>						
I T	246,1	42,2	99,4	86,0	13,1	5,4
II T	256,8	40,4	105,0	93,3	12,9	5,3
III T	251,2	36,9	103,8	89,0	15,5	6,1
IV T	243,2	39,3	99,5	85,1	14,4	4,9
<b>2009</b>						
I T	246,1	44,1	104,9	76,6	16,7	3,8
II T	251,7	43,8	107,6	78,1	17,4	4,9
III T	256,9	41,0	107,6	81,6	20,5	6,3
IV T	252,0	47,8	101,7	77,7	19,7	5,0
<b>2010</b>						
I T	243,1	45,4	105,2	72,9	14,1	5,6
II T	253,3	44,7	106,6	79,3	15,9	6,9
III T	252,9	44,3	99,7	84,6	17,0	7,4
IV T	241,8	45,7	103,0	71,1	15,7	6,2
<b>2011</b>						
I T	245,0	49,4	105,2	68,4	16,9	5,2
II T	254,3	49,0	108,5	71,8	20,1	4,9
III T	253,1	42,8	106,1	79,9	17,7	6,8
IV T	242,8	46,7	106,2	69,1	16,7	4,2
<b>2012</b>						
I T	243,0	45,7	106,0	69,6	17,0	4,7
II T	249,6	48,4	104,0	74,1	16,0	7,1
III T	241,6	44,6	101,1	70,3	16,1	9,3
IV T	231,0	47,2	93,8	66,0	17,3	6,3
<b>2013</b>						
I T	229,0	50,2	93,0	66,0	16,3	3,6
II T	223,5	48,6	90,8	64,8	14,6	4,7
III T	225,6	46,1	90,4	62,0	19,0	8,1
IV T	221,0	43,7	88,2	65,7	16,9	6,6

Fuente: INE, *Encuesta de Población Activa*. Elaboración propia.

(continúa)

**CUADRO 13 (conclusión)**  
**POBLACIÓN INACTIVA DE 16 Y MÁS AÑOS (miles de personas)**

	TOTAL INACTIVOS 1=2 a 6	ESTUDIANTES 2	JUBILADOS O PENSIONISTAS 3	LABORES HOGAR 4	INCAPACIDAD PERMANENTE 5	OTROS 6
<b>2014</b>						
I T	243,2	44,2	104,5	68,4	18,6	7,5
II T	252,8	46,3	104,7	72,9	19,8	9,2
III T	249,0	44,0	102,8	70,7	22,0	9,5
IV T	242,5	47,3	102,5	66,2	21,1	5,5
<b>2015</b>						
I T	244,1	45,5	105,5	69,7	17,4	6,0
II T	244,0	47,6	106,8	64,6	18,0	7,0
III T	244,9	45,3	110,5	63,9	16,4	8,9
IV T	237,8	48,1	111,1	57,1	15,4	6,0
<b>2016</b>						
I T	243,2	46,5	113,0	59,7	17,6	6,4
II T	247,0	46,0	109,8	64,4	18,2	8,6
III T	249,6	47,3	111,9	65,1	18,4	6,8
IV T	244,2	46,4	110,5	64,7	17,3	5,2
<b>2017</b>						
I T	238,7	45,5	105,5	65,6	17,2	4,9
II T	237,7	43,0	110,2	60,3	16,6	7,7
III T	244,1	44,9	107,8	62,3	16,2	13,0
IV T	243,8	46,5	107,5	59,5	16,8	13,5
<b>2018</b>						
I T	245,4	50,5	104,7	60,9	14,5	14,7
II T	251,0	48,4	109,9	63,2	12,2	17,3
III T	255,4	46,5	113,7	64,8	14,0	16,4
IV T	250,5	47,9	115,2	63,2	14,8	9,4
<b>2019</b>						
I T	248,6	49,1	118,0	57,3	13,9	10,4
II T	253,4	48,8	113,8	62,4	14,3	14,0
III T	255,3	46,7	111,2	63,4	15,0	19,0

**Fuente:** INE, *Encuesta de Población Activa*. Elaboración propia.

**CUADRO 14**  
**DISTRIBUCIÓN PORCENTUAL DE LA POBLACIÓN DE 16 Y MÁS AÑOS SEGÚN RELACIÓN CON LA ACTIVIDAD ECONÓMICA**

	POBLACIÓN DE 16 Y MÁS AÑOS		ACTIVOS	
	TASA DE ACTIVIDAD	TASA DE INACTIVIDAD	TASA DE OCUPACIÓN	TASA DE PARO
<b>1990</b>				
I T	47,90	51,05	81,78	18,22
II T	45,49	53,67	76,19	23,81
III T	45,11	53,95	78,72	21,28
IV T	46,50	52,58	78,32	21,68
<b>1991</b>				
I T	50,46	48,66	82,89	17,11
II T	48,30	51,11	74,11	25,89
III T	48,29	50,98	74,92	25,08
IV T	47,97	51,20	73,40	26,60
<b>1992</b>				
I T	49,07	50,16	78,85	21,15
II T	46,05	53,18	72,86	27,14
III T	46,53	52,55	71,37	28,63
IV T	46,63	52,83	71,94	28,06
<b>1993</b>				
I T	46,74	52,70	73,63	26,37
II T	46,36	53,10	65,48	34,52
III T	46,19	53,29	67,25	32,75
IV T	46,00	53,45	66,78	33,22
<b>1994</b>				
I T	47,88	51,67	74,19	25,81
II T	46,60	52,79	64,55	35,45
III T	45,42	53,99	64,36	35,64
IV T	45,18	54,21	65,44	34,56
<b>1995</b>				
I T	48,46	51,01	74,96	25,04
II T	45,49	53,92	64,99	35,01
III T	45,82	53,74	62,61	37,39
IV T	46,61	52,82	64,94	35,06
<b>1996</b>				
I T	48,30	51,21	69,19	30,81
II T	48,99	50,47	62,71	37,30
III T	48,94	50,69	63,71	36,29
IV T	49,35	50,16	66,70	33,30
<b>1997</b>				
I T	49,78	49,55	78,87	21,13
II T	48,27	51,02	63,43	36,57
III T	48,56	50,81	65,91	34,09
IV T	48,81	50,74	70,71	29,30
<b>1998</b>				
I T	49,78	49,97	86,63	13,37
II T	46,54	53,16	76,22	23,78
III T	47,32	52,34	78,20	21,80
IV T	50,05	49,60	77,88	22,12
<b>1999</b>				
I T	50,11	49,42	83,25	16,75
II T	47,00	52,64	75,80	24,20
III T	48,55	51,04	75,59	24,41
IV T	50,22	49,38	76,22	23,78
<b>2000</b>				
I T	50,48	49,20	75,77	24,23
II T	49,04	50,67	74,81	25,20
III T	48,53	51,23	76,18	23,82
IV T	49,64	50,10	79,12	20,88
<b>2001</b>				
I T	50,35	49,28	91,32	8,68
II T	46,17	53,57	81,02	18,98
III T	46,61	53,18	78,32	21,68
IV T	50,45	49,45	80,33	19,67

Fuente: INE, *Encuesta de Población Activa*. Elaboración propia.

(continúa)

**CUADRO 14 (continuación)**  
**DISTRIBUCIÓN PORCENTUAL DE LA POBLACIÓN DE 16 Y MÁS AÑOS SEGÚN RELACIÓN CON LA ACTIVIDAD ECONÓMICA**

	POBLACIÓN DE 16 Y MÁS AÑOS		ACTIVOS	
	TASA DE ACTIVIDAD	TASA DE INACTIVIDAD	TASA DE OCUPACIÓN	TASA DE PARO
<b>2002</b>				
I T	50,00	50,00	87,12	12,88
II T	49,54	50,46	79,98	20,02
III T	48,89	51,11	79,09	20,91
IV T	50,47	49,53	79,94	20,06
<b>2003</b>				
I T	52,45	47,55	84,35	15,65
II T	49,19	50,81	78,37	21,63
III T	48,84	51,17	80,03	19,97
IV T	51,25	48,75	81,71	18,30
<b>2004</b>				
I T	51,37	48,63	85,79	14,21
II T	49,96	50,04	79,30	20,70
III T	48,24	51,76	80,23	19,77
IV T	50,60	49,40	81,59	18,41
<b>2005</b>				
I T	50,31	49,69	86,18	13,82
II T	49,59	50,41	82,78	17,22
III T	49,28	50,72	84,28	15,72
IV T	52,13	47,87	83,12	16,88
<b>2006</b>				
I T	50,92	49,08	85,41	14,59
II T	48,52	51,48	85,85	14,15
III T	48,25	51,75	86,64	13,36
IV T	48,98	51,02	87,14	12,86
<b>2007</b>				
I T	50,51	49,49	89,04	10,96
II T	49,35	50,65	88,27	11,73
III T	51,09	48,91	85,45	14,55
IV T	52,99	47,01	85,23	14,77
<b>2008</b>				
I T	54,19	45,81	88,03	11,97
II T	52,23	47,77	83,62	16,38
III T	53,32	46,68	82,05	17,95
IV T	54,85	45,15	80,25	19,75
<b>2009</b>				
I T	54,34	45,66	82,03	17,97
II T	53,31	46,69	75,64	24,36
III T	52,34	47,66	74,08	25,92
IV T	53,28	46,72	75,22	24,78
<b>2010</b>				
I T	54,95	45,05	80,04	19,96
II T	53,06	46,94	72,85	27,15
III T	53,13	46,87	72,93	27,07
IV T	55,20	44,80	74,14	25,86
<b>2011</b>				
I T	54,62	45,38	77,59	22,41
II T	52,91	47,09	70,49	29,51
III T	53,10	46,90	68,40	31,60
IV T	54,95	45,05	71,76	28,24
<b>2012</b>				
I T	54,88	45,12	68,02	31,98
II T	53,55	46,45	62,82	37,18
III T	54,93	45,07	60,87	39,13
IV T	56,77	43,23	63,23	36,77
<b>2013</b>				
I T	57,02	42,98	59,15	40,85
II T	57,93	42,07	59,42	40,58
III T	57,44	42,56	59,63	40,37
IV T	57,92	42,08	63,47	36,53

Fuente: INE, *Encuesta de Población Activa*. Elaboración propia.

(continúa)

**CUADRO 14 (conclusión)**  
**DISTRIBUCIÓN PORCENTUAL DE LA POBLACIÓN DE 16 Y MÁS AÑOS SEGÚN RELACIÓN CON LA ACTIVIDAD ECONÓMICA**

	POBLACIÓN DE 16 Y MÁS AÑOS		ACTIVOS	
	TASA DE ACTIVIDAD	TASA DE INACTIVIDAD	TASA DE OCUPACIÓN	TASA DE PARO
<b>2014</b>				
I T	55,27	44,73	71,72	28,28
II T	53,50	46,50	64,28	35,72
III T	54,12	45,88	64,20	35,80
IV T	55,26	44,74	66,67	33,33
<b>2015</b>				
I T	54,92	45,08	64,53	35,47
II T	55,02	44,98	65,44	34,56
III T	54,78	45,22	64,62	35,38
IV T	56,01	43,99	69,16	30,84
<b>2016</b>				
I T	54,93	45,07	70,27	29,73
II T	54,20	45,80	65,15	34,85
III T	53,71	46,29	66,78	33,22
IV T	54,69	45,31	69,43	30,57
<b>2017</b>				
I T	55,66	44,34	74,61	25,39
II T	55,77	44,23	69,24	30,76
III T	54,46	45,54	72,99	27,01
IV T	54,38	45,62	76,14	23,86
<b>2018</b>				
I T	53,98	46,02	77,53	22,47
II T	52,84	47,16	75,30	24,70
III T	52,00	48,10	76,80	23,20
IV T	52,80	47,20	78,30	21,70
<b>2019</b>				
I T	53,10	46,90	79,70	20,40
II T	52,20	47,80	75,60	24,40
III T	51,80	48,20	75,70	24,30

Fuente: INE, *Encuesta de Población Activa*. Elaboración propia.

**CUADRO 15**  
**DISTRIBUCIÓN PORCENTUAL DE LOS ACTIVOS Y OCUPADOS POR SECTORES ECONÓMICOS**

	ACTIVOS					OCUPADOS			
	AGRICULTURA	INDUSTRIA	CONSTRUCCIÓN	SERVICIOS	PARADOS > 1 AÑO O BUSCANDO 1º EMPLEO	AGRICULTURA	INDUSTRIA	CONSTRUCCIÓN	SERVICIOS
<b>1990</b>									
I T	30,6	17,7	8,9	37,5	5,3	32,4	17,9	8,4	41,3
II T	23,4	19,5	11,2	40,4	5,5	18,1	21,3	12,4	48,2
III T	21,2	18,8	12,4	42,2	5,4	18,2	20,3	12,2	49,4
IV T	20,8	19,1	12,5	42,5	5,1	18,5	21,6	11,7	48,3
<b>1991</b>									
I T	27,3	20,4	9,0	38,1	5,3	28,7	22,1	8,5	40,7
II T	22,3	21,1	9,3	41,4	5,8	14,9	25,1	9,9	50,1
III T	19,5	20,9	9,9	42,7	7,0	14,2	24,6	10,2	51,0
IV T	17,9	21,4	10,5	43,3	7,0	13,6	24,9	10,3	51,2
<b>1992</b>									
I T	25,2	20,0	8,7	40,1	6,0	25,8	22,1	9,0	43,1
II T	20,9	21,1	9,8	42,3	5,9	13,9	24,5	11,0	50,6
III T	19,9	19,1	11,0	43,6	6,5	14,2	21,5	11,3	53,0
IV T	19,3	18,2	11,2	44,6	6,9	16,3	19,5	11,0	53,2
<b>1993</b>									
I T	22,4	18,7	10,2	42,3	6,5	20,8	20,4	9,9	49,0
II T	20,1	18,3	11,0	42,4	8,3	10,8	21,7	11,3	56,2
III T	19,5	17,3	10,8	44,1	8,3	11,7	20,4	11,1	56,9
IV T	18,9	17,6	11,7	43,2	8,6	14,0	21,2	10,7	54,2
<b>1994</b>									
I T	26,3	17,1	8,3	40,0	8,4	27,1	19,1	7,9	45,9
II T	23,4	16,7	9,9	40,9	9,1	14,2	20,5	11,1	54,2
III T	21,2	16,1	10,8	41,7	10,3	12,2	19,4	12,2	56,1
IV T	19,8	15,3	12,6	42,0	10,3	13,1	19,3	13,9	53,7
<b>1995</b>									
I T	26,9	13,7	9,4	41,0	9,0	26,2	16,1	9,9	47,9
II T	23,1	13,7	9,9	43,3	10,0	12,3	17,8	12,1	57,8
III T	20,5	13,3	11,1	44,0	11,2	10,4	17,1	12,5	60,0
IV T	20,5	13,2	11,8	43,2	11,3	13,9	17,6	13,1	55,4
<b>1996</b>									
I T	26,6	12,7	9,7	40,4	10,7	25,5	15,8	9,4	49,3
II T	24,5	12,2	10,4	42,9	10,1	14,1	16,4	10,3	59,2
III T	22,0	11,8	11,3	44,3	10,6	13,4	15,5	11,5	59,6
IV T	24,3	12,6	10,2	43,3	9,6	19,4	16,2	10,4	54,1
<b>1997</b>									
I T	33,9	11,8	7,2	39,7	7,4	35,9	13,2	7,5	43,4
II T	28,0	12,2	8,9	42,3	8,6	15,6	16,1	10,5	57,9
III T	25,7	12,9	9,1	44,1	8,2	14,0	16,3	10,7	58,9
IV T	25,3	13,5	9,2	43,6	8,4	20,7	16,2	10,3	52,9

Fuente: INE, *Encuesta de Población Activa*. Elaboración propia.

(continúa)

**CUADRO 15 (continuación)**  
**DISTRIBUCIÓN PORCENTUAL DE LOS ACTIVOS Y OCUPADOS POR SECTORES ECONÓMICOS**

	ACTIVOS					OCUPADOS			
	AGRICULTURA	INDUSTRIA	CONSTRUCCIÓN	SERVICIOS	PARADOS > 1 AÑO O BUSCANDO 1º EMPLEO	AGRICULTURA	INDUSTRIA	CONSTRUCCIÓN	SERVICIOS
<b>1998</b>									
I T	34,7	12,9	7,1	40,0	5,3	36,1	13,8	7,5	42,6
II T	23,6	14,9	9,8	45,2	6,5	16,4	17,4	11,7	54,5
III T	21,2	15,1	10,4	47,3	6,1	15,8	17,5	11,8	54,9
IV T	26,3	14,6	9,2	44,2	5,7	22,6	17,1	10,2	50,1
<b>1999</b>									
I T	30,3	14,9	8,3	41,3	5,1	28,2	16,5	9,4	46,0
II T	24,8	14,3	9,3	46,6	5,0	16,2	16,6	11,7	55,4
III T	23,4	14,0	10,0	46,7	6,0	15,8	16,4	12,4	55,4
IV T	25,7	13,0	9,0	46,9	5,5	21,4	15,5	10,1	53,0
<b>2000</b>									
I T	27,2	13,9	8,8	45,4	4,7	20,3	16,4	10,2	53,1
II T	23,5	14,5	9,8	47,1	5,2	14,9	17,5	11,4	56,2
III T	21,1	14,6	10,3	48,8	5,2	15,1	17,4	11,3	56,2
IV T	22,7	15,2	9,9	46,9	5,3	20,6	18,1	10,4	50,9
<b>2001</b>									
I T	32,8	14,6	8,2	41,6	2,8	33,6	15,3	8,4	42,7
II T	24,5	15,5	10,7	47,0	2,3	16,9	17,4	12,2	53,6
III T	22,2	15,5	10,9	48,0	3,4	13,9	17,8	12,1	56,2
IV T	26,2	15,3	9,8	45,7	3,1	21,8	17,4	10,6	50,3
<b>2002</b>									
I T	28,5	15,2	9,2	44,3	2,8	26,5	16,1	10,0	47,4
II T	21,0	15,0	10,9	49,7	3,4	13,5	17,1	12,7	56,8
III T	19,7	15,0	11,7	50,4	3,3	12,2	16,6	13,6	57,6
IV T	21,9	15,2	10,8	47,9	4,1	17,7	16,9	12,5	52,9
<b>2003</b>									
I T	26,4	14,4	10,4	45,4	3,5	24,4	14,9	11,6	49,2
II T	19,4	14,3	13,0	49,8	3,5	10,4	16,0	15,7	58,0
III T	17,4	14,0	13,2	52,2	3,2	10,8	15,3	15,0	59,0
IV T	20,9	13,7	11,4	50,8	3,3	17,6	14,8	12,5	55,1
<b>2004</b>									
I T	25,9	13,3	8,8	49,2	2,9	24,6	13,0	9,3	53,1
II T	19,6	13,5	11,0	51,8	4,2	12,6	14,3	12,5	60,6
III T	16,0	13,7	11,4	54,2	4,7	11,2	15,0	12,3	61,5
IV T	18,0	12,4	10,9	54,9	3,8	13,5	14,1	11,8	60,7
<b>2005</b>									
I T	17,9	12,6	10,8	53,6	5,2	16,5	13,9	11,4	58,2
II T	11,5	14,2	12,3	55,5	6,5	7,7	15,9	13,7	62,7
III T	11,1	14,3	12,1	56,7	5,8	7,5	16,0	13,4	63,1
IV T	14,1	15,1	11,2	53,9	5,7	11,7	17,2	12,2	58,9

Fuente: INE, Encuesta de Población Activa. Elaboración propia.

(continúa)

**CUADRO 15 (continuación)**  
**DISTRIBUCIÓN PORCENTUAL DE LOS ACTIVOS Y OCUPADOS POR SECTORES ECONÓMICOS**

	ACTIVOS					OCUPADOS			
	AGRICULTURA	INDUSTRIA	CONSTRUCCIÓN	SERVICIOS	PARADOS > 1 AÑO O BUSCANDO 1º EMPLEO	AGRICULTURA	INDUSTRIA	CONSTRUCCIÓN	SERVICIOS
<b>2006</b>									
I T	16,3	15,4	10,3	52,4	5,6	15,1	16,7	11,1	57,1
II T	11,3	15,1	11,4	56,5	5,6	8,8	17,2	12,4	61,6
III T	10,8	15,0	12,2	56,6	5,4	8,9	16,8	13,3	61,1
IV T	13,4	14,7	11,5	55,1	5,3	12,1	16,3	12,2	59,4
<b>2007</b>									
I T	18,1	13,6	11,2	52,1	5,1	18,4	14,6	11,7	55,4
II T	10,4	13,7	12,9	58,7	4,4	8,4	14,5	14,1	63,0
III T	10,7	13,3	14,0	57,6	4,3	8,4	14,7	14,9	62,0
IV T	13,6	13,1	13,2	55,9	4,2	10,8	14,8	14,1	60,2
<b>2008</b>									
I T	18,1	13,7	11,6	52,9	3,7	17,6	14,6	12,2	55,7
II T	13,1	13,5	12,7	56,2	4,6	9,5	14,7	13,3	62,6
III T	12,2	13,3	12,6	56,9	5,1	8,2	14,7	12,9	64,2
IV T	13,5	12,0	11,6	57,3	5,6	10,2	13,9	11,9	64,1
<b>2009</b>									
I T	19,0	11,5	9,8	54,7	5,1	17,4	12,2	9,3	61,0
II T	15,3	11,4	9,5	57,6	6,2	8,6	12,9	9,5	69,0
III T	12,4	11,8	10,4	58,1	7,4	6,6	12,7	10,4	70,3
IV T	15,8	10,9	9,7	55,5	8,0	12,5	12,3	9,5	65,6
<b>2010</b>									
I T	21,8	10,3	6,6	52,3	9,1	23,3	11,5	6,5	58,7
II T	17,4	10,4	8,0	55,2	9,0	11,7	12,8	8,5	67,0
III T	14,0	10,3	9,0	57,3	9,4	8,8	12,7	9,7	68,8
IV T	17,0	9,4	8,4	54,6	10,6	14,6	11,7	8,7	65,0
<b>2011</b>									
I T	21,5	9,1	7,0	53,3	9,1	20,1	10,8	7,2	61,9
II T	16,4	10,1	7,2	54,7	11,5	9,8	13,1	8,0	69,2
III T	14,5	9,7	8,3	55,0	12,6	7,3	12,7	8,8	71,2
IV T	17,6	9,1	7,0	54,6	11,7	15,1	10,9	7,8	66,2
<b>2012</b>									
I T	21,0	8,4	6,3	52,3	12,0	16,5	10,2	6,5	66,7
II T	17,0	8,2	6,5	54,9	13,4	7,9	10,2	6,7	75,3
III T	15,6	9,0	6,5	54,5	14,4	6,4	11,9	7,0	74,7
IV T	17,5	8,5	6,5	53,8	13,7	13,1	11,0	6,8	69,1
<b>2013</b>									
I T	17,4	7,9	5,0	52,0	17,7	10,0	11,3	5,4	73,3
II T	13,9	8,3	5,0	53,2	19,6	7,5	12,0	6,3	74,3
III T	13,8	8,2	4,7	54,9	18,4	8,0	11,6	5,6	74,9
IV T	18,2	7,6	4,6	52,5	17,1	17,8	10,3	5,1	66,8

Fuente: INE, Encuesta de Población Activa. Elaboración propia.

(continúa)

**CUADRO 15 (conclusión)**  
**DISTRIBUCIÓN PORCENTUAL DE LOS ACTIVOS Y OCUPADOS POR SECTORES ECONÓMICOS**

	ACTIVOS					OCUPADOS			
	AGRICULTURA	INDUSTRIA	CONSTRUCCIÓN	SERVICIOS	PARADOS > 1 AÑO O BUSCANDO 1º EMPLEO	AGRICULTURA	INDUSTRIA	CONSTRUCCIÓN	SERVICIOS
<b>2014</b>									
I T	25,0	7,9	3,2	49,6	14,2	28,2	8,9	3,6	59,3
II T	18,6	7,4	4,4	56,9	12,8	8,0	9,5	6,2	76,3
III T	15,4	8,0	4,2	58,4	13,9	7,2	10,4	5,3	77,1
IV T	17,9	7,7	3,9	56,9	13,6	14,9	10,6	4,3	70,2
<b>2015</b>									
I T	19,2	7,1	3,8	56,3	13,6	11,8	9,8	4,6	73,7
II T	15,0	8,2	4,2	58,2	14,4	7,7	11,5	4,8	75,9
III T	15,2	9,4	4,2	57,0	14,2	7,8	13,4	4,9	73,9
IV T	19,1	7,9	4,1	54,9	14,0	18,2	10,4	4,6	66,8
<b>2016</b>									
I T	24,3	8,5	3,7	52,7	10,9	18,4	11,2	4,4	66,0
II T	21,4	9,9	5,5	52,5	10,7	10,9	13,2	7,2	68,7
III T	18,7	10,8	5,5	53,6	11,3	10,0	14,5	6,8	68,8
IV T	20,9	10,1	5,1	53,4	10,5	16,3	12,7	6,0	65,0
<b>2017</b>									
I T	24,7	10,0	3,6	52,3	9,5	21,8	12,0	3,7	62,5
II T	20,9	10,0	4,1	54,1	10,8	13,5	12,8	5,2	68,5
III T	15,4	10,8	4,5	59,0	10,3	10,8	13,0	5,5	70,6
IV T	18,7	10,6	4,1	58,3	8,3	16,7	12,4	4,7	66,2
<b>2018</b>									
I T	20,3	10,0	3,8	58,1	7,9	17,3	12,3	4,6	65,9
II T	15,1	10,8	4,5	61,1	8,4	9,1	13,6	5,2	72,1
III T	13,7	12,0	5,2	60,9	8,2	8,2	13,9	6,0	71,8
IV T	15,3	12,6	4,6	59,0	8,5	13,3	15,3	4,8	66,7
<b>2019</b>									
I T	19,0	11,7	4,2	57,8	7,3	17,0	13,3	4,6	65,2
II T	16,3	11,5	5,1	59,7	7,4	9,6	13,9	6,2	70,3
III T	14,3	12,2	5,8	60,2	7,5	8,7	14,8	6,7	69,8

Fuente: INE, *Encuesta de Población Activa*. Elaboración propia.

**CUADRO 16**  
**AFILIACIONES EN ALTA LABORAL A LA SEGURIDAD SOCIAL**  
**POR RÉGIMENES**

	TOTAL	R. GENERAL	R.E. AUTÓNOMOS	R.E. AGRARIO	S.E.E. HOGAR
1996*	175.945	84.748	30.701	59.663	833
1997*	179.735	86.100	30.572	62.335	728
1998*	191.110	93.783	31.325	65.315	687
1999*	199.870	99.888	31.975	67.350	657
2000*	204.193	103.487	32.402	67.683	621
2001*	208.298	106.211	32.708	68.759	620
2002*	224.432	110.192	33.049	80.478	713
2003*	227.102	112.498	34.239	79.594	771
2004*	229.298	120.026	35.547	72.925	800
2005*	231.944	126.406	36.472	67.713	1.353
2006*	239.379	132.550	37.535	67.850	1.444
2007*	245.748	138.819	38.372	66.962	1.595
2008*	237.174	129.223	40.445	65.727	1.779
2009*	248.766	125.960	38.960	82.382	1.464
2010*	253.094	128.274	38.537	84.881	1.402
2011*	250.301	122.393	38.139	88.416	1.353
2012*	232.601	108.374	37.565	84.160	2.502
2013*	259.272	108.844	38.034	109.992	2.402
2014*	234.875	112.201	38.467	81.847	2.360
2015*	256.752	114.674	38.833	100.954	2.291
<b>2016</b>					
enero	239.115	114.639	38.633	83.566	2.277
febrero	220.457	114.504	38.763	64.897	2.293
marzo	219.019	114.720	38.958	63.054	2.287
abril	220.421	117.845	39.239	61.394	2.303
mayo	220.218	117.898	39.394	60.648	2.278
junio	219.232	116.953	39.601	60.433	2.245
julio	222.885	120.560	39.681	60.422	2.222
agosto	220.245	117.926	39.517	60.603	2.199
septbre.	218.901	118.671	39.406	58.637	2.187
octubre	221.240	118.913	39.417	60.680	2.230
novbre.	227.517	119.429	39.334	66.514	2.240
dicbre.	266.126	119.700	39.227	104.949	2.250
<b>2017</b>					
enero	250.942	119.214	39.177	90.338	2.213
febrero	229.879	119.686	39.239	68.728	2.226
marzo	225.752	122.074	39.435	62.025	2.218
abril	227.489	124.769	39.934	60.556	2.230
mayo	227.117	125.082	40.147	59.674	2.214
junio	225.188	123.268	40.250	59.477	2.193
julio	226.427	124.770	40.142	59.343	2.172
agosto	223.921	122.601	39.944	59.218	2.158
septbre.	227.045	126.064	39.990	58.816	2.175
octubre	226.930	125.486	39.901	59.368	2.175
novbre.	234.464	126.036	39.825	66.412	2.191
dicbre.	263.269	125.974	39.694	95.423	2.178
<b>2018</b>					
enero	252.627	124.836	39.617	86.000	2.174
febrero	230.083	125.248	40.078	62.568	2.189
marzo	228.312	125.163	40.330	60.631	2.188
abril	228.791	127.289	40.698	58.620	2.184
mayo	228.951	128.580	40.841	57.356	2.174
junio	229.802	129.450	41.142	57.028	2.182
julio	228.311	128.212	40.906	57.056	2.137
agosto	227.113	126.728	40.828	57.442	2.115
septbre.	228.047	129.047	40.943	55.949	2.108
octubre	227.187	126.896	40.681	57.502	2.108
novbre.	236.689	127.823	40.585	66.178	2.103
dicbre.	273.914	127.854	40.643	103.303	2.114
<b>2019</b>					
enero	258.979	127.281	40.359	89.247	2.092
febrero	235.567	128.500	40.512	64.468	2.087
marzo	231.854	130.415	40.810	58.518	2.111
abril	230.402	130.842	40.977	56.480	2.103
mayo	231.776	133.077	41.203	55.417	2.079
junio	232.218	133.526	41.462	55.153	2.077
julio	231.803	133.818	41.210	54.763	2.012
agosto	232.591	134.201	41.303	55.086	2.001
septbre.	228.851	132.114	41.177	53.562	1.998

\* A 31 de diciembre.

Nota: Desde enero de 2013 en el Sistema Especial de Empleados de Hogar se incluyen las afiliaciones del extinguido Régimen Especial de Empleados del Hogar (discontinuos).

Fuente: Ministerio de Trabajo, Migraciones y Seguridad Social. Elaboración propia.

**CUADRO 17**  
**PARO REGISTRADO: TOTAL Y POR SECTORES ECONÓMICOS**

	TOTAL PARO REGISTRADO 1=2 a 6	AGRICULTURA 2	INDUSTRIA 3	CONSTRUCCIÓN 4	SERVICIOS 5	SIN EMPLEO ANTERIOR 6
<b>1990*</b>	35.540	1.200	7.649	5.285	13.267	8.139
<b>1991*</b>	34.686	1.209	7.846	4.834	12.864	7.933
<b>1992*</b>	34.421	747	8.170	4.871	13.339	7.294
<b>1993*</b>	36.845	1.262	8.231	5.347	14.946	7.059
<b>1994*</b>	29.900	2.449	6.248	3.451	12.032	5.720
<b>1995*</b>	29.963	3.129	5.635	3.542	12.055	5.602
<b>1996*</b>	25.136	2.162	4.516	3.040	10.314	5.104
<b>1997*</b>	25.458	2.744	4.089	3.459	10.262	4.904
<b>1998*</b>	21.036	2.150	3.277	2.314	8.780	4.515
<b>1999*</b>	20.552	1.884	3.246	2.323	8.905	4.194
<b>2000*</b>	20.903	1.698	3.260	2.499	9.179	4.267
<b>2001*</b>	29.356	2.221	5.069	3.647	13.506	4.913
<b>2002*</b>	30.288	2.193	5.250	3.900	14.133	4.811
<b>2003*</b>	29.694	1.800	4.880	4.015	14.523	4.476
<b>2004*</b>	29.048	1.993	4.612	3.467	14.562	4.415
<b>2005*</b>	30.798	3.333	4.486	3.299	15.001	4.679
<b>2006*</b>	29.867	3.062	4.349	3.189	14.075	5.192
<b>2007*</b>	30.160	3.228	4.231	3.264	14.074	5.363
<b>2008*</b>	37.396	4.063	5.456	5.221	17.241	5.415
<b>2009*</b>	43.442	5.263	5.365	6.154	21.785	4.875
<b>2010*</b>	44.475	4.985	5.116	5.694	21.919	6.761
<b>2011*</b>	48.499	5.334	6.051	5.600	23.549	7.965
<b>2012*</b>	63.403	8.184	6.718	7.213	32.589	8.699
<b>2013*</b>	53.529	5.560	5.083	4.978	30.054	7.854
<b>2014*</b>	57.294	8.415	4.767	4.750	31.260	8.102
<b>2015*</b>	51.308	5.570	4.072	3.816	30.607	7.243
<b>2016*</b>	45.908	4.943	3.513	3.029	28.172	6.251
<b>2017</b>						
enero	47.927	6.994	3.474	2.910	28.725	5.824
febrero	52.703	11.613	3.658	2.905	28.757	5.770
marzo	55.475	13.397	3.774	3.052	29.234	6.018
abril	53.950	12.587	3.764	3.100	28.557	5.942
mayo	52.570	11.162	3.735	3.077	28.613	5.983
junio	51.595	10.534	3.868	3.131	28.317	5.745
julio	51.288	9.923	3.865	3.211	28.389	5.900
agosto	52.095	9.237	3.876	3.492	29.555	5.935
septbre.	53.154	8.950	3.873	3.257	30.839	6.235
octubre	54.612	9.179	3.976	3.235	31.856	6.366
novbre.	51.994	7.932	3.827	3.034	31.038	6.163
dicbre.	43.542	4.926	3.475	2.688	26.874	5.579
<b>2018</b>						
enero	45.360	6.103	3.524	2.601	27.981	5.151
febrero	51.235	11.224	3.638	2.668	28.411	5.294
marzo	53.212	12.186	3.878	3.030	28.698	5.420
abril	52.031	11.231	3.781	2.837	28.683	5.499
mayo	51.350	10.260	3.771	2.827	28.916	5.576
junio	50.357	9.714	3.711	2.848	28.628	5.456
julio	50.219	9.235	3.755	2.962	28.761	5.506
agosto	50.352	8.488	3.816	3.206	29.384	5.458
septbre.	51.075	7.911	3.840	2.991	30.648	5.685
octubre	52.941	8.411	3.970	3.101	31.736	5.723
novbre.	49.687	7.191	3.776	2.956	30.525	5.239
dicbre.	41.420	4.408	3.386	2.502	26.313	4.811
<b>2019</b>						
enero	43.569	6.071	3.251	2.280	27.289	4.678
febrero	48.819	10.980	3.315	2.353	27.313	4.858
marzo	51.034	12.202	3.467	2.365	27.973	5.027
abril	50.102	11.672	3.537	2.591	27.294	5.008
mayo	48.489	10.420	3.434	2.494	27.114	5.027
junio	48.013	10.016	3.500	2.617	26.969	4.911
julio	47.338	9.399	3.453	2.793	26.780	4.913
agosto	48.092	8.772	3.555	3.132	27.699	4.934
septbre.	48.573	8.227	3.515	2.840	28.839	5.152

\* Diciembre.

NOTA: A partir de febrero de 2001 los datos han sido recalculados para homogeneizarlos con el nuevo modelo de gestión SISPE (Sistema de Información de los Servicios Públicos de Empleo), implantado el 3 de mayo de 2005, para la obtención del paro registrado.

Fuente: SEPE. Elaboración propia.

**CUADRO 18**  
**CONTRATOS DE TRABAJO REGISTRADOS: TOTALES, INDEFINIDOS Y TEMPORALES**

	TOTAL CONTRATOS 1=2+3	CONTRATOS INDEFINIDOS 2	CONTRATOS TEMPORALES 3
<b>2000</b>	294.679	7.487	287.192
<b>2001</b>	334.857	6.895	327.962
<b>2002</b>	319.115	7.511	311.604
<b>2003</b>	380.463	8.812	371.651
<b>2004</b>	403.037	9.271	393.766
<b>2005</b>	373.907	10.161	363.746
<b>2006</b>	370.376	13.546	359.830
<b>2007</b>	428.629	14.165	414.464
<b>2008</b>	417.981	12.489	405.492
<b>2009</b>	434.610	9.491	425.119
<b>2010</b>	499.410	9.220	490.190
<b>2011</b>	482.439	8.279	474.160
<b>2012</b>	384.750	7.260	377.490
<b>2013</b>	441.207	7.309	433.898
<b>2014</b>	520.465	7.847	512.618
<b>2015</b>	497.246	8.604	488.642
<b>2016</b>	519.363	9.881	509.482
enero	66.893	543	66.350
febrero	39.541	670	38.871
marzo	32.458	963	31.495
abril	27.972	826	27.146
mayo	29.781	783	28.998
junio	28.809	878	27.931
julio	27.564	738	26.826
agosto	28.675	519	28.156
septbre.	33.986	1.018	32.968
octubre	29.277	846	28.431
novbre.	38.141	1.041	37.100
dicbre.	136.266	1.056	135.210
<b>2017</b>	569.086	9.947	559.139
enero	100.922	739	100.183
febrero	51.947	759	51.188
marzo	38.985	782	38.203
abril	28.455	797	27.658
mayo	34.154	720	33.434
junio	29.452	808	28.644
julio	26.676	693	25.983
agosto	28.802	534	28.268
septbre.	34.085	1.034	33.051
octubre	32.546	887	31.659
novbre.	45.397	1.029	44.368
dicbre.	117.665	1.165	116.500
<b>2018</b>	585.824	13.738	572.086
enero	87.934	987	86.947
febrero	49.932	841	49.091
marzo	29.665	828	28.837
abril	34.266	928	33.338
mayo	35.722	940	34.782
junio	30.076	893	29.183
julio	30.738	1.052	29.686
agosto	30.808	1.295	29.513
septbre.	35.080	2.107	32.973
octubre	35.172	1.270	33.902
novbre.	47.534	1.471	46.063
dicbre.	138.897	1.126	137.771
<b>2019</b>			
enero	110.247	867	109.380
febrero	56.212	919	55.293
marzo	37.442	909	36.533
abril	28.771	888	27.883
mayo	35.547	846	34.701
junio	28.780	883	27.897
julio	30.452	977	29.475
agosto	28.139	556	27.583
septbre.	35.158	1.893	33.265

Fuente: SEPE. Elaboración propia.

## CUADRO 19 APERTURAS DE CENTROS DE TRABAJO

	Nº APERTURAS	Nº DE TRABAJADORES		
		TOTAL	AUTÓNOMOS	CUENTA AJENA
<b>1997</b>	709	2.081	279	1.802
<b>1998</b>	647	2.773	282	2.491
<b>1999</b>	856	4.803	324	4.479
<b>2000</b>	1.061	6.072	339	5.733
<b>2001</b>	1.076	6.327	311	6.016
<b>2002</b>	1.037	6.495	257	6.238
<b>2003</b>	1.051	6.779	302	6.477
<b>2004</b>	1.254	8.022	312	7.710
<b>2005</b>	1.571	10.098	403	9.695
<b>2006</b>	1.896	13.471	540	12.931
<b>2007</b>	2.573	19.402	542	18.860
<b>2008</b>	2.583	16.706	598	16.108
<b>2009</b>	2.956	21.378	329	21.049
<b>2010</b>	2.471	16.097	236	15.761
<b>2011</b>	2.360	14.140	207	13.933
<b>2012</b>	1.711	10.305	144	10.161
<b>2013</b>	1.863	10.985	196	10.789
<b>2014</b>	1.823	11.136	131	11.005
<b>2015</b>	1.966	11.547	111	11.436
<b>2016</b>	1.833	10.537	95	10.442
enero	120	551	7	544
febrero	186	1.009	7	1.002
marzo	152	687	12	675
abril	158	796	9	787
mayo	140	819	6	813
junio	170	951	7	944
julio	164	849	7	842
agosto	149	898	4	894
septbre.	145	785	8	777
octubre	176	1.315	15	1.300
novbre.	164	1.147	7	1.140
dicbre.	109	730	6	724
<b>2017</b>	2.082	13.485	55	13.430
enero	120	761	5	756
febrero	165	1.615	4	1.611
marzo	191	1.096	10	1.086
abril	137	794	5	789
mayo	182	1.361	14	1.347
junio	189	996	5	991
julio	188	1.025	0	1.025
agosto	161	987	1	986
septbre.	209	1.391	3	1.388
octubre	215	1.535	3	1.532
novbre.	191	1.110	5	1.105
dicbre.	134	814	0	814
<b>2018</b>	2.716	16.696	108	16.588
enero	204	1.181	3	1.178
febrero	170	1.327	1	1.326
marzo	185	968	5	963
abril	245	1.277	9	1.268
mayo	218	1.314	3	1.311
junio	221	1.312	5	1.307
julio	249	1.261	4	1.257
agosto	157	1.147	26	1.121
septbre.	410	2.907	34	2.873
octubre	256	1.487	13	1.474
novbre.	243	1.540	1	1.539
dicbre.	158	975	4	971
<b>2019</b>				
enero	149	963	2	961
febrero	195	1.410	0	1.410
marzo	269	1.858	6	1.852
abril	191	1.505	3	1.502
mayo	285	1.783	9	1.774
junio	222	1.494	4	1.490
julio	239	1.339	2	1.337
agosto	170	1.423	2	1.421

**Fuente:** Delegación Territorial de Empleo, Formación, Trabajo Autónomo, Economía, Conocimiento, Empresas y Universidad de la Junta de Andalucía en Jaén. Elaboración propia.

**CUADRO 20**  
**TRABAJADORES AUTÓNOMOS, “PROPIAMENTE DICHO”\*, SEGÚN NACIONALIDAD Y SECTOR ECONÓMICO**

	TOTAL	NACIONALIDAD		SECTOR ECONÓMICO			
		ESPAÑOLES	EXTRANJEROS	AGRICULTURA	INDUSTRIA	CONSTRUCCIÓN	SERVICIOS
<b>2004</b>							
a 31 de dicbre.	29.023	28.751	272	4.048	2.650	3.095	19.230
<b>2005</b>							
a 31 de dicbre.	29.717	29.415	302	4.144	2.616	3.356	19.601
<b>2006</b>							
a 31 de dicbre.	29.586	29.260	326	4.175	2.485	3.489	19.437
<b>2007</b>							
a 31 de dicbre.	29.847	29.446	401	4.128	2.473	3.623	19.623
<b>2008</b>							
a 31 de dicbre.	29.122	28.643	479	4.011	2.348	3.272	19.491
<b>2009</b>							
a 31 de marzo	28.770	28.323	447	3.877	2.242	3.193	19.458
a 30 de junio	28.935	28.471	464	3.828	2.217	3.288	19.602
a 30 de septbre.	28.592	28.143	449	3.765	2.184	3.189	19.454
a 31 de dicbre.	27.989	27.547	442	3.732	2.145	2.859	19.253
<b>2010</b>							
a 31 de marzo	27.726	27.289	437	3.714	2.095	2.717	19.200
a 30 de junio	28.107	27.659	448	3.661	2.113	3.002	19.331
a 30 de septbre.	27.863	27.421	442	3.604	2.076	2.970	19.213
a 31 de dicbre.	27.312	26.854	458	3.617	2.048	2.655	18.992
<b>2011</b>							
a 31 de marzo	27.367	26.922	445	3.642	2.039	2.648	19.038
a 30 de junio	27.713	27.238	475	3.619	2.040	2.891	19.163
a 30 de septbre.	27.480	27.011	469	3.594	2.030	2.831	19.025
a 31 de dicbre.	26.997	26.461	536	3.651	2.005	2.458	18.883
<b>2012</b>							
a 31 de marzo	26.966	26.427	539	3.608	1.982	2.433	18.943
a 30 de junio	27.262	26.721	541	3.564	1.976	2.561	19.161
a 30 de septbre.	26.833	26.288	545	3.492	1.940	2.404	18.997
a 31 de dicbre.	26.516	25.962	554	3.508	1.915	2.141	18.952
<b>2013</b>							
a 31 de marzo	26.461	25.898	563	3.487	1.902	2.122	18.950
a 30 de junio	27.119	26.559	560	3.508	1.926	2.416	19.269
a 30 de septbre.	27.026	26.490	536	3.489	1.902	2.416	19.219
a 31 de dicbre.	26.811	26.280	531	3.619	1.880	2.075	19.237
<b>2014</b>							
a 31 de marzo	26.679	26.148	531	3.624	1.860	2.023	19.172
a 30 de junio	27.382	26.848	534	3.588	1.884	2.432	19.478
a 30 de septbre.	27.206	26.668	538	3.548	1.845	2.401	19.412
a 31 de dicbre.	26.979	26.433	546	3.622	1.838	2.187	19.332
<b>2015</b>							
a 31 de marzo	27.015	26.450	565	3.596	1.849	2.281	19.289
a 30 de junio	27.675	27.098	577	3.656	1.863	2.545	19.611
a 30 de septbre.	27.351	26.774	577	3.642	1.860	2.482	19.367
a 31 de dicbre.	27.040	26.471	569	3.795	1.828	2.121	19.296
<b>2016</b>							
a 31 de marzo	27.080	26.534	546	3.745	1.812	2.200	19.323
a 30 de junio	27.655	27.082	573	3.925	1.823	2.487	19.420
a 30 de septbre.	27.500	26.927	573	4.004	1.808	2.426	19.262
a 31 de dicbre.	27.247	26.676	571	4.225	1.776	2.118	19.128
<b>2017</b>							
a 31 de marzo	27.344	26.764	580	4.261	1.777	2.215	19.091
a 30 de junio	27.957	27.370	587	4.317	1.794	2.518	19.328
a 30 de septbre.	27.659	27.103	556	4.340	1.764	2.470	19.085
a 31 de dicbre.	27.339	26.754	585	4.525	1.729	2.208	18.877
<b>2018</b>							
a 31 de marzo	27.856	27.251	605	4.645	1.785	2.289	19.137
a 30 de junio	28.472	27.849	623	4.786	1.817	2.620	19.249
a 30 de septbre.	28.261	27.636	625	4.830	1.800	2.603	19.028
a 31 de dicbre.	28.053	27.394	659	5.039	1.760	2.265	18.989
<b>2019</b>							
a 31 de marzo	28.210	27.521	689	5.064	1.793	2.377	19.976
a 30 de junio	28.603	27.891	712	5.091	1.795	2.582	19.135

\*Dentro de la categoría de “por cuenta propia” existen trabajadores en alta que no son autónomos, “propiamente dicho”, pero que por disposiciones legales deben o pueden estar afiliados a dichos regímenes. Se entiende por trabajadores autónomos, “propiamente dicho”, aquellos trabajadores afiliados a alguno de los regímenes por cuenta propia de la Seguridad Social y que no están integrados en sociedades mercantiles, cooperativas ni en otras entidades societarias. También se excluyen los que figuran como colaboradores familiares y los que están registrados formando parte de algún colectivo especial de trabajadores.

**Fuente:** Ministerio de Trabajo, Migraciones y Seguridad Social: *Trabajadores autónomos, propiamente dicho, en alta en la Seguridad Social*. Elaboración propia.

**CUADRO 21**  
**TRABAJADORES AUTÓNOMOS, “PROPIAMENTE DICHO”\*, SEGÚN**  
**SITUACIÓN PROFESIONAL**

	TOTAL	SIN ASALARIADOS	CON ASALARIADOS	SIN PLURIACTIVIDAD	CON PLURIACTIVIDAD
<b>2004</b>					
a 31 de dicbre.	29.023	20.641	8.382	27.262	1.761
<b>2005</b>					
a 31 de dicbre.	29.717	21.851	7.866	27.812	1.905
<b>2006</b>					
a 31 de dicbre.	29.586	20.366	9.220	27.577	2.009
<b>2007</b>					
a 31 de dicbre.	29.847	20.499	9.348	27.749	2.098
<b>2008</b>					
a 31 de marzo	30.022	21.161	8.861	27.863	2.159
a 30 de junio	30.214	21.973	8.241	28.730	1.484
a 30 de septbre.	29.862	22.068	7.794	28.521	1.341
a 31 de dicbre.	29.122	20.508	8.614	26.819	2.303
<b>2009</b>					
a 31 de dicbre.	27.989	19.943	8.046	26.317	1.672
<b>2010</b>					
a 31 de marzo	27.726	20.483	7.243	25.957	1.769
a 30 de junio	28.107	21.156	6.951	26.895	1.212
a 30 de septbre.	27.863	21.138	6.725	26.846	1.017
a 31 de dicbre.	27.312	19.061	8.251	25.563	1.749
<b>2011</b>					
a 31 de marzo	27.367	20.312	7.055	25.585	1.782
a 30 de junio	27.713	20.864	6.849	26.663	1.050
a 30 de septbre.	27.480	20.829	6.651	26.490	990
a 31 de dicbre.	26.997	21.612	5.385	25.134	1.863
<b>2012</b>					
a 31 de marzo	26.966	20.239	6.727	26.136	830
a 30 de junio	27.262	20.563	6.699	26.440	822
a 30 de septbre.	26.833	20.373	6.460	26.073	760
a 31 de dicbre.	26.516	19.384	7.132	25.693	823
<b>2013</b>					
a 31 de marzo	26.461	20.113	6.348	25.683	778
a 30 de junio	27.119	20.632	6.487	26.247	872
a 30 de septbre.	27.026	20.567	6.459	26.127	899
a 31 de dicbre.	26.811	18.574	8.237	25.791	1.020
<b>2014</b>					
a 31 de marzo	26.679	19.769	6.910	25.765	914
a 30 de junio	27.382	20.800	6.582	26.408	974
a 30 de septbre.	27.206	20.656	6.550	26.178	1.028
a 31 de dicbre.	26.979	19.879	7.100	25.865	1.114
<b>2015</b>					
a 31 de marzo	27.015	20.371	6.644	26.046	969
a 30 de junio	27.675	21.028	6.647	26.629	1.046
a 30 de septbre.	27.351	20.821	6.530	26.444	907
a 31 de dicbre.	27.040	18.833	8.207	26.030	1.010
<b>2016</b>					
a 31 de marzo	27.080	20.204	6.876	26.203	877
a 30 de junio	27.655	20.941	6.714	26.714	941
a 30 de septbre.	27.500	20.860	6.640	26.536	964
a 31 de dicbre.	27.247	18.492	8.755	26.176	1.071
<b>2017</b>					
a 31 de marzo	27.344	20.202	7.142	26.415	929
a 30 de junio	27.957	21.177	6.780	26.962	995
a 30 de septbre.	27.659	20.847	6.812	26.660	999
a 31 de dicbre.	27.339	18.462	8.877	26.238	1.101
<b>2018</b>					
a 31 de marzo	27.856	20.551	7.305	26.870	986
a 30 de junio	28.472	21.452	7.020	27.395	1.077
a 30 de septbre.	28.261	21.126	7.135	27.184	1.077
a 31 de dicbre.	28.053	18.496	9.557	26.855	1.198
<b>2019</b>					
a 31 de marzo	28.210	20.727	7.483	27.121	1.089
a 30 de junio	28.603	21.495	7.108	27.421	1.182

\*Dentro de la categoría de “por cuenta propia” existen trabajadores en alta que no son autónomos, “propiamente dicho”, pero que por disposiciones legales deben o pueden estar afiliados a dichos regímenes. Se entiende por trabajadores autónomos, “propiamente dicho”, aquellos trabajadores afiliados a alguno de los regímenes por cuenta propia de la Seguridad Social y que no están integrados en sociedades mercantiles, cooperativas ni en otras entidades societarias. También se excluyen los que figuran como colaboradores familiares y los que están registrados formando parte de algún colectivo especial de trabajadores.

**Fuente:** Ministerio de Trabajo, Migraciones y Seguridad Social: *Trabajadores autónomos, propiamente dicho, en alta en la Seguridad Social*. Elaboración propia.

**CUADRO 22**  
**TRABAJADORES AUTÓNOMOS, “PROPIAMENTE DICHO”\*, SEGÚN EDAD Y ANTIGÜEDAD**

	TOTAL	EDAD (AÑOS)				ANTIGÜEDAD COMO AUTÓNOMO				
		< 25	25-39	40-54	MÁS DE 55	< 6 MESES	6-12 MESES	1-3 AÑOS	3-5 AÑOS	MÁS DE 5 AÑOS
<b>2004</b>										
a 31 de dicbre.	29.023	967	10.006	12.575	5.475	1.237	1.946	4.749	2.838	18.253
<b>2005</b>										
a 31 de marzo	29.126	968	9.964	12.718	5.476	1.630	1.425	4.981	2.860	18.230
a 30 de junio	29.487	983	10.028	13.040	5.436	2.034	1.333	5.028	2.905	18.187
a 30 de septbre.	29.539	980	9.941	13.201	5.417	1.825	1.783	4.922	2.914	18.095
a 31 de dicbre.	29.717	1.042	9.957	13.266	5.452	1.686	1.854	4.999	3.067	18.111
<b>2006</b>										
a 31 de marzo	29.395	960	9.803	13.192	5.440	1.714	1.595	4.747	3.239	18.100
a 30 de junio	29.740	976	9.933	13.379	5.452	2.011	1.596	4.726	3.322	18.085
a 30 de septbre.	29.817	992	9.910	13.479	5.436	1.789	1.805	4.821	3.342	18.060
a 31 de dicbre.	29.586	974	9.784	13.401	5.427	1.567	1.703	4.705	3.506	18.105
<b>2007</b>										
a 31 de marzo	29.711	984	9.802	13.490	5.435	1.665	1.559	4.702	3.610	18.175
a 30 de junio	30.191	1.003	10.005	13.701	5.482	1.985	1.609	4.693	3.657	18.247
a 30 de septbre.	30.006	944	9.783	13.745	5.534	1.619	1.662	4.848	3.603	18.274
a 31 de dicbre.	29.847	951	9.687	13.649	5.560	1.511	1.570	4.819	3.518	18.429
<b>2008</b>										
a 31 de marzo	30.022	988	9.705	13.726	5.603	4.594	1.525	4.245	2.978	16.680
a 30 de junio	30.214	997	9.728	13.919	5.570	2.075	4.281	4.232	2.998	16.628
a 30 de septbre.	29.862	932	9.507	13.827	5.596	1.572	4.456	4.173	3.054	16.607
a 31 de dicbre.	29.122	857	9.170	13.520	5.575	1.253	1.580	6.734	2.950	16.605
<b>2009</b>										
a 31 de marzo	28.770	869	8.948	13.394	5.559	1.570	1.260	6.549	2.842	16.549
a 30 de junio	28.935	891	8.976	13.545	5.523	2.025	1.155	6.497	2.775	16.483
a 30 de septbre.	28.592	838	8.754	13.499	5.501	1.654	1.613	6.193	2.806	16.326
a 31 de dicbre.	27.989	787	8.480	13.248	5.474	1.447	1.519	6.058	2.723	16.242
<b>2010</b>										
a 31 de marzo	27.726	758	8.337	13.166	5.465	1.559	1.229	6.150	2.634	16.154
a 30 de junio	28.107	806	8.554	13.292	5.455	2.157	1.327	5.985	2.574	16.064
a 30 de septbre.	27.863	775	8.369	13.234	5.485	1.920	1.572	5.823	2.538	16.010
a 31 de dicbre.	27.312	726	8.108	13.009	5.469	1.495	1.520	3.497	4.806	15.994

\*Dentro de la categoría de “por cuenta propia” existen trabajadores en alta que no son autónomos, “propiamente dicho”, pero que por disposiciones legales deben o pueden estar afiliados a dichos regímenes. Se entiende por trabajadores autónomos, “propiamente dicho”, aquellos trabajadores afiliados a alguno de los regímenes por cuenta propia de la Seguridad Social y que no están integrados en sociedades mercantiles, cooperativas ni en otras entidades societarias. También se excluyen los que figuran como colaboradores familiares y los que están registrados formando parte de algún colectivo especial de trabajadores.

**Fuente:** Ministerio de Trabajo, Migraciones y Seguridad Social: *Trabajadores autónomos, propiamente dicho, en alta en la Seguridad Social*. Elaboración propia.

(continúa)

**CUADRO 22 (continuación)**  
**TRABAJADORES AUTÓNOMOS, “PROPIAMENTE DICHO”\*, SEGÚN EDAD Y ANTIGÜEDAD**

	TOTAL	EDAD (AÑOS)				ANTIGÜEDAD COMO AUTÓNOMO				
		< 25	25-39	40-54	MÁS DE 55	< 6 MESES	6-12 MESES	1-3 AÑOS	3-5 AÑOS	MÁS DE 5 AÑOS
<b>2011</b>										
a 31 de marzo	27.367	736	8.105	13.032	5.494	1.833	1.451	3.411	4.743	15.929
a 30 de junio	27.713	752	8.278	13.146	5.537	2.250	1.357	3.582	4.689	15.835
a 30 de septbre.	27.480	717	8.147	13.071	5.545	1.862	1.781	3.567	4.541	15.729
a 31 de dicbre.	26.997	718	7.958	12.794	5.527	1.772	1.539	3.609	4.488	15.589
<b>2012</b>										
a 31 de marzo	26.966	761	7.917	12.721	5.567	1.881	1.500	3.727	4.427	15.431
a 30 de junio	27.262	768	7.990	12.876	5.628	2.343	1.482	3.818	4.331	15.288
a 30 de septbre.	26.833	725	7.777	12.726	5.605	1.943	1.600	3.947	4.229	15.114
a 31 de dicbre.	26.516	717	7.649	12.569	5.581	1.873	1.563	3.795	2.179	17.106
<b>2013</b>										
a 31 de marzo	26.461	743	7.718	12.435	5.565	2.071	1.483	3.908	2.166	16.833
a 30 de junio	27.119	833	8.004	12.642	5.640	2.811	1.566	3.862	2.238	16.642
a 30 de septbre.	27.026	856	7.936	12.551	5.683	2.431	1.962	3.898	2.274	16.461
a 31 de dicbre.	26.811	813	7.907	12.389	5.702	2.153	1.995	3.978	2.355	16.330
<b>2014</b>										
a 31 de marzo	26.679	836	7.880	12.291	5.672	2.189	1.847	4.109	2.457	16.077
a 30 de junio	27.382	872	8.193	12.586	5.731	2.799	1.843	4.358	2.495	15.887
a 30 de septbre.	27.206	866	8.018	12.530	5.792	2.427	2.079	4.321	2.618	15.761
a 31 de dicbre.	26.979	849	7.986	12.327	5.817	2.230	1.954	4.477	2.532	15.786
<b>2015</b>										
a 31 de marzo	27.015	821	7.957	12.393	5.844	2.114	1.930	4.648	2.634	15.689
a 30 de junio	27.675	876	8.194	12.621	5.984	2.734	1.814	4.782	2.659	15.686
a 30 de septbre.	27.351	832	7.970	12.496	6.053	1.960	2.168	4.860	2.720	15.643
a 31 de dicbre.	27.040	813	7.829	12.290	6.108	1.966	1.903	4.756	2.739	15.676
<b>2016</b>										
a 31 de marzo	27.080	802	7.766	12.350	6.162	2.122	1.590	4.879	2.817	15.672
a 30 de junio	27.655	855	7.948	12.541	6.311	2.665	1.699	4.723	2.935	15.633
a 30 de septbre.	27.500	807	7.780	12.479	6.434	2.211	2.031	4.634	2.946	15.678
a 31 de dicbre.	27.247	777	7.635	12.310	6.525	1.938	1.929	4.594	3.122	15.664

\*Dentro de la categoría de “por cuenta propia” existen trabajadores en alta que no son autónomos, “propiamente dicho”, pero que por disposiciones legales deben o pueden estar afiliados a dichos regímenes. Se entiende por trabajadores autónomos, “propiamente dicho”, aquellos trabajadores afiliados a alguno de los regímenes por cuenta propia de la Seguridad Social y que no están integrados en sociedades mercantiles, cooperativas ni en otras entidades societarias. También se excluyen los que figuran como colaboradores familiares y los que están registrados formando parte de algún colectivo especial de trabajadores.

**Fuente:** Ministerio de Trabajo, Migraciones y Seguridad Social: *Trabajadores autónomos, propiamente dicho, en alta en la Seguridad Social*. Elaboración propia.

**CUADRO 22 (conclusión)**  
**TRABAJADORES AUTÓNOMOS, “PROPIAMENTE DICHO”\*, SEGÚN EDAD Y ANTIGÜEDAD**

	TOTAL	EDAD (AÑOS)				ANTIGÜEDAD COMO AUTÓNOMO				
		< 25	25-39	40-54	MÁS DE 55	< 6 MESES	6-12 MESES	1-3 AÑOS	3-5 AÑOS	MÁS DE 5 AÑOS
<b>2017</b>										
a 31 de marzo	27.344	749	7.611	12.354	6.630	2.035	1.805	4.608	3.212	15.684
a 30 de junio	27.957	765	7.758	12.632	6.802	2.475	1.754	4.777	3.243	15.708
a 30 de septbre.	27.659	743	7.549	12.470	6.897	1.974	1.985	4.645	3.320	15.735
a 31 de dicbre.	27.339	709	7.400	12.334	6.896	1.826	1.643	4.778	3.277	15.815
<b>2018</b>										
a 31 de marzo	27.856	746	7.637	12.473	7.000	2.435	1.595	4.618	3.380	15.828
a 30 de junio	28.472	717	7.850	12.699	7.206	3.129	1.561	4.635	3.270	15.877
a 30 de septbre.	28.261	704	7.678	12.573	7.306	2.359	2.187	4.600	3.236	15.879
a 31 de dicbre.	28.053	680	7.591	12.440	7.342	2.129	2.217	4.476	3.230	16.001
<b>2019</b>										
a 31 de marzo	28.210	636	7.591	12.493	7.490	2.229	1.799	4.872	3.222	16.088
a 30 de junio	28.603	640	7.642	12.702	7.619	2.545	1.739	4.854	3.365	16.100

\*Dentro de la categoría de “por cuenta propia” existen trabajadores en alta que no son autónomos, “propiamente dicho”, pero que por disposiciones legales deben o pueden estar afiliados a dichos regímenes. Se entiende por trabajadores autónomos, “propiamente dicho”, aquellos trabajadores afiliados a alguno de los regímenes por cuenta propia de la Seguridad Social y que no están integrados en sociedades mercantiles, cooperativas ni en otras entidades societarias. También se excluyen los que figuran como colaboradores familiares y los que están registrados formando parte de algún colectivo especial de trabajadores.

**Fuente:** Ministerio de Trabajo, Migraciones y Seguridad Social: *Trabajadores autónomos, propiamente dicho, en alta en la Seguridad Social*. Elaboración propia.

**CUADRO 23**  
**PERSONAL AL SERVICIO DE LAS ADMINISTRACIONES PÚBLICAS**

	ADMÓN. PÚBLICA ESTATAL	CC.AA.	ADMÓN. LOCAL	UNIVERSIDAD	TOTAL
<b>2006*</b>	4.658	21.556	9.894	1.342	37.450
<b>2007*</b>	4.162	22.054	10.312	1.378	37.906
<b>2008*</b>	4.207	22.377	10.692	1.427	38.703
<b>2009</b>					
enero	4.367	22.770	10.574	1.512	39.223
julio	4.347	23.036	12.211	1.508	41.102
<b>2010</b>					
enero	4.323	22.109	10.849	1.476	38.757
julio	4.397	22.024	11.423	1.539	39.383
<b>2011</b>					
enero	4.301	22.123	10.188	1.533	38.145
julio	4.360	22.011	12.823	1.554	40.748
<b>2012</b>					
enero	4.306	21.954	10.250	1.528	38.038
julio	4.266	21.500	10.346	1.530	37.642
<b>2013</b>					
enero	4.143	20.384	9.443	1.411	35.381
julio	4.109	19.955	11.020	1.418	36.502
<b>2014</b>					
enero	4.068	20.048	9.624	1.413	35.153
julio	3.976	20.123	11.968	1.419	37.486
<b>2015</b>					
enero	3.938	19.954	11.830	1.408	37.130
julio	3.888	19.789	10.803	1.410	35.890
<b>2016</b>					
enero	3.868	19.829	9.785	1.404	34.886
julio	3.842	19.857	10.470	1.425	35.594
<b>2017</b>					
enero	3.881	19.667	9.478	1.412	34.438
julio	3.794	19.809	11.771	1.431	36.805
<b>2018</b>					
enero	3.792	19.665	10.483	1.436	35.376
julio	3.774	19.797	11.459	1.454	36.484
<b>2019</b>					
enero	3.734	19.656	9.573	1.413	34.376

\* Datos referidos al mes de enero.

**Fuente:** Ministerio de Hacienda, *Boletín Estadístico del Personal al Servicio de las Administraciones Públicas*.  
Elaboración propia.

**CUADRO 24**  
**NÚMERO DE TRABAJADORES AFECTADOS SEGÚN MODALIDAD DE EXPEDIENTES DE REGULACIÓN DE EMPLEO**

	TOTAL 1=2+3+4	SUSPENSIÓN 2	REDUCCIÓN JORNADA 3	RESCISIÓN / DESPIDOS COLECTIVOS* 4
1990	1.187	705	44	438
1991	1.171	638	53	480
1992	1.529	650	220	659
1993	4.614	3.459	308	847
1994	3.607	2.530	670	407
1995	997	599	13	385
1996	2.458	2.220	0	238
1997	477	297	21	159
1998	216	81	0	135
1999	226	84	1	141
2000	195	60	0	135
2001	589	352	7	230
2002	230	92	39	99
2003	174	73	0	101
2004	243	118	0	125
2005	210	120	0	90
2006	101	93	1	7
2007	177	141	1	35
2008	1.480	1.186	37	257
2009	3.950	3.605	83	262
2010	3.417	3.007	156	254
2011	3.007	1.207	454	1.346
2012	2.553	1.303	925	325
2013	2.488	960	912	616
2014	1.237	433	522	282
2015	603	368	176	59
2016	605	465	87	53
2017	262	89	73	100
2018	252	142	33	77
enero	1	0	0	1
febrero	0	0	0	0
marzo	21	16	2	3
abril	12	2	8	2
mayo	6	0	1	5
junio	4	0	0	4
julio	23	0	0	23
agosto	58	26	9	23
septbre.	41	40	0	1
octubre	27	23	4	0
novbre.	5	0	5	0
dicbre.	54	35	4	15
<b>2019</b>				
enero	0	0	0	0
febrero	1	0	1	0
marzo	32	0	31	1
abril	1	0	1	0
mayo	1	1	0	0
junio	80	79	-	1
julio	24	4	-	20
agosto	24	-	-	24

\* A partir de 2014 se califican estos expedientes como "Despidos colectivos".

**Fuente:** Consejería de Empleo, Formación y Trabajo Autónomo de la Junta de Andalucía, *Cuadernos de Estadísticas Sociolaborales*. Ministerio de Trabajo, Migraciones y Seguridad Social, *Estadística de Regulación de Empleo* (a partir de 2017). Elaboración propia.

**CUADRO 25**  
**CONCILIACIONES INDIVIDUALES POR CONCEPTOS: PRESENTADAS**

	POR DESPIDOS	POR CANTIDADES	POR SANCIONES	VIARIOS	PENDIENTES MES ANTERIOR	TOTAL
<b>1993</b>	2.544	2.152	53	91	-	4.840*
<b>1994</b>	1.910	2.065	185	60	-	4.220*
<b>1995</b>	1.891	2.687	22	226	-	4.826*
<b>1996</b>	1.783	2.166	57	183	-	4.189*
<b>1997</b>	1.731	1.839	18	212	-	3.800*
<b>1998</b>	1.625	1.478	34	211	-	3.348*
<b>1999</b>	1.615	2.472	23	89	-	4.199*
<b>2000</b>	1.735	1.657	46	72	-	3.510*
<b>2001</b>	2.091	1.642	53	108	-	3.894*
<b>2002</b>	2.017	1.609	41	110	-	3.777*
<b>2003</b>	1.477	1.834	36	196	-	3.543*
<b>2004</b>	1.344	1.558	48	132	-	3.082*
<b>2005</b>	1.261	1.458	55	102	-	2.876*
<b>2006</b>	1.190	1.504	52	168	-	2.914*
<b>2007</b>	1.001	1.846	83	165	-	3.095*
<b>2008</b>	1.454	2.281	77	175	-	3.987*
<b>2009</b>	1.819	2.747	48	168	-	4.782*
<b>2010</b>	1.074	2.408	76	301	-	3.859*
<b>2011</b>	1.147	2.567	69	256	-	4.039*
<b>2012</b>	1.676	2.995	53	106	-	4.830*
<b>2013</b>	1.521	1.964	46	121	-	3.652*
<b>2014</b>	1.409	2.081	36	169	-	3.695*
<b>2015</b>	1.091	1.293	52	89	-	2.525*
<b>2016</b>	1.088	1.226	53	115	-	2.482*
<b>2017</b>	1.065	1.258	47	78	-	2.448*
enero	76	115	4	8	133	336
febrero	68	78	3	6	124	279
marzo	107	127	9	5	91	339
abril	79	99	2	8	118	306
mayo	91	106	6	12	115	330
junio	99	211	2	8	117	437
julio	100	67	1	10	137	315
agosto	65	56	7	5	96	229
septbre.	92	75	3	4	63	237
octubre	101	116	2	5	118	342
novbre.	92	125	4	3	158	382
dicbre.	95	83	4	4	135	321
<b>2018</b>	<b>1.206</b>	<b>1.564</b>	<b>44</b>	<b>64</b>	<b>-</b>	<b>2.878*</b>
enero	115	112	3	5	155	390
febrero	116	99	5	7	145	372
marzo	125	113	8	1	167	414
abril	63	96	2	9	157	327
mayo	114	234	8	11	111	478
junio	98	280	5	6	234	623
julio	91	88	5	6	294	484
agosto	76	91	4	4	112	287
septbre.	85	141	4	3	140	373
octubre	127	126	0	5	186	444
novbre.	124	83	0	6	179	392
dicbre.	72	101	0	1	167	341
<b>2019</b>						
enero	97	124	0	0	159	380
febrero	158	170	0	60	159	547
marzo	131	122	0	110	341	704
abril	93	103	0	35	222	453
mayo	86	153	0	13	158	410
junio	113	119	0	29	161	422
julio	135	111	0	2	195	443
agosto	87	67	0	5	147	306

\* Excluidas "pendientes mes anterior".

Fuente: CMAC. Jaén. Elaboración propia.

**CUADRO 26**  
**CONCILIACIONES INDIVIDUALES POR RESULTADOS: RESOLUCIONES**

	CON AVENENCIA	SIN AVENENCIA	INTENTADAS SIN EFECTO	TENIDAS POR NO PRESENTADAS	DESISTIDAS	PENDIENTES MES SIGUIENTE	TOTAL
<b>1993</b>	1.810	1.467	1.279	249	35	-	4.840*
<b>1994</b>	1.310	1.222	1.424	238	26	-	4.220*
<b>1995</b>	1.210	1.532	1.652	402	30	-	4.826*
<b>1996</b>	1.169	1.028	1.754	172	66	-	4.189*
<b>1997</b>	1.301	1.088	1.111	129	54	-	3.683*
<b>1998</b>	1.013	1.196	933	152	18	-	3.312*
<b>1999</b>	1.981	870	980	291	29	-	4.151*
<b>2000</b>	1.431	925	1.049	140	26	-	3.571*
<b>2001</b>	1.673	709	1.263	192	54	-	3.891*
<b>2002</b>	1.480	960	1.049	166	41	-	3.696*
<b>2003</b>	869	892	1.553	237	36	-	3.587*
<b>2004</b>	714	995	1.161	126	24	-	3.020*
<b>2005</b>	577	834	1.373	205	29	-	3.018*
<b>2006</b>	551	866	1.256	165	35	-	2.873*
<b>2007</b>	493	1.052	1.007	155	41	-	2.748*
<b>2008</b>	594	1.490	1.853	218	82	-	4.237*
<b>2009</b>	541	1.691	2.213	256	67	-	4.768*
<b>2010</b>	462	1.200	1.974	252	24	-	3.912*
<b>2011</b>	423	1.467	1.841	238	27	-	3.996*
<b>2012</b>	618	2.512	1.563	144	21	-	4.858*
<b>2013</b>	747	1.442	1.307	123	35	-	3.654*
<b>2014</b>	557	1.763	1.268	120	27	-	3.735*
<b>2015</b>	572	870	1.003	99	19	-	2.563*
<b>2016</b>	586	890	891	97	0	-	2.464*
<b>2017</b>	614	838	825	123	2	-	2.402*
enero	66	58	82	6	0	124	336
febrero	35	84	59	10	0	91	279
marzo	51	97	64	9	0	118	339
abril	41	58	77	15	0	115	306
mayo	59	59	72	22	0	118	330
junio	48	84	136	9	0	160	437
julio	63	94	53	8	1	96	315
agosto	48	49	58	11	0	63	229
septbre.	35	31	49	4	0	118	237
octubre	46	72	57	8	1	158	342
novbre.	82	90	66	9	0	135	382
dicbre.	40	62	52	12	0	155	321
<b>2018</b>	669	1.117	962	119	7	-	2.874*
enero	68	88	80	9	0	145	390
febrero	45	89	66	5	0	167	372
marzo	65	83	86	23	0	157	414
abril	58	67	85	5	1	111	327
mayo	53	126	54	9	2	234	478
junio	56	173	94	6	0	294	623
julio	65	97	194	14	2	112	484
agosto	44	48	49	6	0	140	287
septbre.	48	60	69	9	1	186	373
octubre	54	141	52	17	1	179	444
novbre.	64	87	68	6	0	167	392
dicbre.	49	58	65	10	0	159	341
<b>2019</b>							
enero	59	76	82	4	0	159	380
febrero	43	92	56	13	2	341	547
marzo	56	265	133	28	0	222	704
abril	52	78	151	10	5	157	453
mayo	43	109	83	13	1	161	410
junio	40	91	90	6	0	195	422
julio	72	105	102	16	1	147	443
agosto	34	71	78	10	0	113	306

\* Excluidas "pendientes mes siguiente".

Fuente: CMAC. Jaén. Elaboración propia.

**CUADRO 27**  
**BENEFICIARIOS DE PRESTACIONES POR DESEMPLEO (miles)**

	DE PRESTACIONES BÁSICAS POR DESEMPLEO TOTAL Y COMPLEMENTARIAS	TRABAJADORES EVENTUALES AGRÍCOLAS SUBSIDIADOS
<b>1991*</b>	20,7	24,4
<b>1992*</b>	25,2	23,0
<b>1993*</b>	28,6	24,4
<b>1994*</b>	23,7	24,0
<b>1995*</b>	19,4	22,7
<b>1996*</b>	17,1	19,9
<b>1997*</b>	15,0	20,4
<b>1998*</b>	13,1	22,0
<b>1999*</b>	11,7	22,1
<b>2000*</b>	11,9	23,5
<b>2001*</b>	12,3	24,6
<b>2002*</b>	13,2	24,8
<b>2003*</b>	13,0	19,9
<b>2004*</b>	15,1	23,8
<b>2005*</b>	16,7	24,0
<b>2006*</b>	17,4	22,5
<b>2007*</b>	20,1	21,5
<b>2008*</b>	26,7	21,1
<b>2009*</b>	37,0	20,0
<b>2010*</b>	41,7	19,5
<b>2011*</b>	41,5	18,9
<b>2012*</b>	46,2	18,3
<b>2013*</b>	44,8	17,0
<b>2014*</b>	40,1	16,7
<b>2015*</b>	39,7	15,9
<b>2016*</b>	37,3	15,6
<b>2017*</b>	35,7	14,9
enero	29,0	14,0
febrero	32,2	14,0
marzo	35,9	14,3
abril	35,7	14,3
mayo	36,5	14,8
junio	37,5	15,0
julio	39,1	15,4
agosto	39,3	15,6
septbre.	37,8	15,6
octubre	38,7	15,7
novbre.	37,2	15,5
dicbre.	29,6	14,4
<b>2018*</b>	35,5	14,1
enero	29,7	13,5
febrero	33,2	13,4
marzo	36,0	13,5
abril	35,8	13,7
mayo	36,6	14,0
junio	37,0	14,1
julio	37,9	14,4
agosto	38,4	14,7
septbre.	36,9	14,7
octubre	38,3	14,8
novbre.	37,3	14,7
dicbre.	28,9	13,7
<b>2019</b>		
enero	29,5	12,9
febrero	32,6	12,9
marzo	35,8	13,2
abril	35,8	13,1
mayo	36,2	13,5
junio	36,4	13,5
julio	38,4	13,8
agosto	38,4	13,9
septbre.	37,2	14,1

\* Media mensual del año correspondiente.

Fuente: SEPE, *Estadísticas prestaciones*. Elaboración propia.

**CUADRO 28**  
**ÍNDICE DE PRECIOS DE CONSUMO**

ÍNDICE GENERAL			ALIMENTOS Y BEBIDAS NO ALCOHÓLICAS			BEBIDAS ALCOHÓLICAS Y TABACO		
ÍNDICE	AUMENTO SOBRE		ÍNDICE	AUMENTO SOBRE		ÍNDICE	AUMENTO SOBRE	
	=MES AÑO ANTER.	MES ANTER.		=MES AÑO ANTER.	MES ANTER.		=MES AÑO ANTER.	MES ANTER.
1993*	107,8		106,4		1,6	111,4		0,6
1994*	112,3	4,1	109,2	2,6	1,1	120,5	8,2	0,9
1995*	117,9	5,0	114,6	5,0	0,4	131,5	9,1	0,0
1996*	121,5	3,1	114,7	0,1	0,0	148,3	12,8	3,0
1997*	124,1	2,1	115,2	0,5	0,7	164,2	10,7	-0,3
1998*	125,5	1,1	115,0	-0,2	1,1	165,6	0,9	-0,1
1999*	128,0	2,0	116,1	0,9	0,5	171,4	3,5	-0,2
2000*	132,8	3,7	119,2	2,7	0,9	178,8	4,3	-0,1
2001*	137,2	3,4	124,0	4,0	0,6	185,6	3,8	0,1
2002**	80,9	4,1	80,6	4,9	0,3	60,3	4,0	-0,2
2003**	82,8	2,3	84,2	4,5	0,2	62,0	2,7	0,1
2004**	85,7	3,5	86,9	3,2	0,0	65,1	5,0	-0,1
2005**	88,3	3,1	88,7	2,1	0,8	67,5	3,8	0,1
2006**	91,0	3,0	92,4	4,1	0,5	69,2	2,5	0,5
2007**	94,8	4,1	98,0	6,1	0,6	73,2	5,7	0,2
2008**	95,9	1,2	100,3	2,4	0,2	76,2	4,2	0,2
2009**	96,5	0,6	97,9	-2,4	0,2	85,6	12,2	0,1
2010**	99,6	3,3	98,7	0,8	0,4	98,5	15,1	5,8
2011**	101,4	1,8	100,7	2,1	0,1	101,8	3,4	-0,1
2012**	103,9	2,5	103,4	2,6	0,3	107,0	5,1	0,2
2013**	104,0	0,1	104,8	1,4	0,5	112,0	4,6	-0,1
2014**	102,8	-1,1	104,2	-0,6	-0,1	112,5	0,4	-0,1
2015**	102,5	-0,3	105,2	1,0	-0,2	113,7	1,1	0,0
2016**	104,1	1,5	106,4	1,1	0,5	114,6	0,8	0,5
2017***								
enero	101,4	2,9	101,2	1,1	0,8	101,3	1,7	0,8
febrero	101,1	3,1	101,7	2,2	0,5	101,4	1,6	0,1
marzo	101,1	2,4	101,7	2,1	-0,1	101,3	1,6	-0,1
abril	102,3	2,4	101,5	1,8	-0,2	101,5	1,6	0,1
mayo	102,3	1,9	101,7	1,9	0,2	101,7	1,6	0,2
junio	102,3	1,4	101,9	1,9	0,2	101,6	1,7	0,0
julio	101,1	1,6	101,9	1,4	0,0	101,7	1,6	0,0
agosto	101,2	1,6	101,6	1,0	-0,3	101,4	1,4	-0,3
septbre.	101,4	1,7	101,7	2,0	0,1	101,4	1,3	0,0
octubre	102,5	1,7	103,2	3,1	1,5	101,3	1,1	0,0
novbre.	103,4	1,7	103,0	3,1	-0,2	101,5	1,4	0,2
dicbre.	103,5	1,2	103,0	2,6	0,0	101,6	1,1	0,1
2018***								
enero	101,9	0,4	103,2	1,9	0,1	102,2	0,8	0,5
febrero	102,0	0,9	102,9	1,2	-0,3	102,4	1,0	0,2
marzo	102,0	1,0	103,1	1,4	0,2	102,6	1,3	0,2
abril	103,2	1,0	103,2	1,7	0,1	102,8	1,3	0,2
mayo	104,3	1,9	104,0	2,3	0,8	103,0	1,3	0,1
junio	104,5	2,2	104,7	2,7	0,6	103,1	1,4	0,1
julio	103,2	2,1	103,8	1,9	-0,8	102,9	1,3	-0,1
agosto	103,4	2,2	103,7	2,1	-0,1	102,8	1,4	-0,2
septbre.	103,6	2,2	103,3	1,6	-0,4	103,0	1,6	0,2
octubre	104,5	2,0	104,4	1,1	1,0	103,1	1,8	0,1
novbre.	104,8	1,3	104,3	1,2	-0,1	103,2	1,7	0,1
dicbre.	104,3	0,8	103,9	0,8	-0,4	103,1	1,5	-0,1
2019***								
enero	102,5	0,6	103,5	0,3	-0,3	103,4	1,2	0,2
febrero	102,7	0,7	103,7	0,8	0,2	103,6	1,2	0,2
marzo	102,9	0,9	103,2	0,1	-0,5	103,6	0,9	0,0
abril	104,3	1,0	103,3	0,0	0,1	103,6	0,7	0,0
mayo	104,6	0,4	103,8	-0,3	0,5	103,5	0,5	-0,1
junio	104,3	-0,3	104,0	-0,6	0,2	103,6	0,5	0,2
julio	103,1	-0,1	104,0	0,2	0,0	103,9	1,0	0,3
agosto	103,0	-0,4	103,8	0,1	-0,2	103,9	1,1	0,0
septbre.	103,1	-0,5	103,6	0,3	-0,2	103,5	0,5	-0,4

\* Base 1992. \*\* Base 2011. \*\*\* Base 2016.

Nota: El dato anual es el correspondiente al mes de diciembre.

Fuente: INE, *Índice de precios de consumo*. Elaboración propia.

(continúa)

**CUADRO 28 (continuación)**  
**ÍNDICE DE PRECIOS DE CONSUMO**

	VESTIDO Y CALZADO			VIVIENDA			MENAJE		
	ÍNDICE	AUMENTO SOBRE		ÍNDICE	AUMENTO SOBRE		ÍNDICE	AUMENTO SOBRE	
		=MES AÑO ANTER.	MES ANTER.		=MES AÑO ANTER.	MES ANTER.		=MES AÑO ANTER.	MES ANTER.
1993*	105,7		-0,2	110,2		0,5	103,5		-0,5
1994*	110,5	4,6	0,1	116,1	5,4	0,7	105,5	1,9	0,1
1995*	115,6	4,6	0,4	122,9	5,8	0,4	109,8	4,1	1,4
1996*	119,9	3,7	0,0	127,8	4,0	1,0	113,4	3,3	-0,2
1997*	123,1	2,7	0,2	135,0	5,6	0,1	113,2	-0,2	-0,2
1998*	128,0	4,0	0,1	134,2	-0,6	0,0	113,6	0,4	0,5
1999*	131,3	2,6	0,1	135,2	0,7	0,1	115,5	1,6	1,2
2000*	135,8	3,4	0,4	142,0	5,0	0,0	119,4	3,3	0,4
2001*	141,7	4,3	0,1	155,2	9,3	0,0	120,7	1,1	0,0
2002**	99,5	4,4	-0,8	66,0	2,6	0,3	87,7	1,3	0,1
2003**	100,4	0,9	-0,5	67,7	2,6	0,1	88,0	0,3	0,1
2004**	105,0	4,6	0,1	70,2	3,6	-0,2	90,1	2,3	0,2
2005**	106,8	1,7	-0,1	74,8	6,5	-0,2	91,4	1,4	0,4
2006**	108,2	1,3	-0,1	79,0	5,6	0,1	93,5	2,4	0,2
2007**	109,7	1,4	-0,2	82,9	4,9	0,1	95,5	2,1	-0,1
2008**	110,4	0,6	-0,4	87,5	5,6	-0,5	98,7	3,3	0,2
2009**	109,8	-0,5	-0,4	88,5	1,2	0,1	98,3	-0,4	0,0
2010**	110,5	0,6	-0,3	94,8	7,1	0,3	100,8	2,5	-0,1
2011**	110,6	0,1	-0,6	101,3	6,8	0,1	100,4	-0,4	0,0
2012**	110,9	0,2	-0,9	107,6	6,2	-0,1	100,9	0,4	-0,2
2013**	111,0	0,1	-1,2	106,8	-0,7	0,2	99,4	-1,4	0,0
2014**	111,3	0,2	-1,6	106,3	-0,4	-0,1	98,2	-1,2	0,5
2015**	111,8	0,5	-1,7	103,4	-2,8	0,2	97,8	-0,4	0,2
2016**	112,5	0,6	-1,8	104,6	1,2	1,5	97,8	0,0	0,2
2017***									
enero	91,8	0,7	-17,2	108,9	9,2	3,4	99,2	-0,8	-1,1
febrero	90,3	0,9	-1,6	104,7	6,9	-3,9	99,3	-0,8	0,0
marzo	93,4	0,8	3,5	102,5	4,8	-2,1	99,4	-0,8	0,2
abril	106,0	0,2	13,5	102,5	5,8	0,0	99,2	-0,6	-0,2
mayo	110,1	0,0	3,8	102,8	6,1	0,3	99,5	-0,4	0,3
junio	109,1	-0,2	-0,8	103,4	3,9	0,5	99,1	-0,9	-0,4
julio	91,9	0,6	-15,8	103,3	3,7	0,0	98,6	-0,9	-0,5
agosto	90,7	0,2	-1,4	103,5	4,1	0,2	98,8	-1,1	0,2
septbre.	94,1	0,5	3,8	103,5	3,4	0,0	98,9	-1,3	0,1
octubre	103,1	0,7	9,6	105,4	2,4	1,8	98,8	-1,0	-0,1
novbre.	113,4	0,5	10,0	106,5	2,6	1,1	98,9	-1,3	0,1
dicbre.	111,7	0,8	-1,5	106,7	1,3	0,2	99,1	-1,3	0,2
2018***									
enero	92,4	0,7	-17,3	105,5	-3,2	-1,2	98,4	-0,8	-0,7
febrero	90,8	0,6	-1,7	106,1	1,3	0,6	98,1	-1,1	-0,3
marzo	94,2	0,8	3,7	103,3	0,8	-2,6	97,9	-1,5	-0,2
abril	106,8	0,7	13,4	103,3	0,7	0,0	98,3	-0,9	0,4
mayo	110,4	0,3	3,4	105,5	2,6	2,2	98,5	-1,0	0,3
junio	109,7	0,5	-0,6	106,1	2,6	0,5	98,8	-0,3	0,2
julio	92,8	0,9	-15,5	107,0	3,5	0,8	98,2	-0,4	-0,6
agosto	91,4	0,8	-1,4	108,0	4,3	0,9	98,3	-0,6	0,1
septbre.	94,9	0,8	3,8	109,5	5,7	1,4	98,7	-0,2	0,5
octubre	104,3	1,1	9,9	108,8	3,3	-0,6	98,9	0,1	0,2
novbre.	114,1	0,6	9,4	108,7	2,0	-0,1	98,8	-0,1	-0,1
dicbre.	112,4	0,6	-1,5	108,6	1,8	0,0	98,7	-0,4	-0,1
2019***									
enero	93,1	0,8	-17,2	108,1	2,5	-0,5	98,6	0,2	-0,1
febrero	91,7	1,0	-1,4	106,4	0,3	-1,6	98,5	0,4	-0,1
marzo	94,9	0,8	3,5	105,1	1,8	-1,2	98,5	0,7	0,0
abril	107,8	0,9	13,5	105,2	1,9	0,1	98,6	0,3	0,0
mayo	111,2	0,8	3,2	104,4	-1,1	-0,8	98,9	0,4	0,3
junio	110,5	0,7	-0,7	103,4	-2,5	-0,9	98,9	0,1	0,0
julio	93,5	0,8	-15,3	104,2	-2,6	0,8	98,4	0,3	-0,4
agosto	92,2	0,9	-1,4	102,8	-4,7	-1,3	98,3	0,0	-0,1
septbre.	95,8	1,0	3,9	102,0	-6,8	-0,8	98,3	-0,4	0,0

\* Base 1992. \*\* Base 2011. \*\*\*Base 2016.

Nota: El dato anual es el correspondiente al mes de diciembre.

Fuente: INE, *Índice de precios de consumo*. Elaboración propia.

(continúa)

**CUADRO 28 (continuación)**  
**ÍNDICE DE PRECIOS DE CONSUMO**

	SANIDAD			TRANSPORTE			COMUNICACIONES		
	ÍNDICE	AUMENTO SOBRE		ÍNDICE	AUMENTO SOBRE		ÍNDICE	AUMENTO SOBRE	
		=MES AÑO ANTER.	MES ANTER.		=MES AÑO ANTER.	MES ANTER.		=MES AÑO ANTER.	MES ANTER.
1993*	105,1		0,1	110,0		-0,4	107,0		0,0
1994*	110,6	5,2	0,0	114,3	4,0	-0,3	121,2	13,3	0,0
1995*	117,4	6,1	0,2	119,4	4,4	0,0	122,3	0,9	-0,1
1996*	122,6	4,5	0,0	126,2	5,7	0,4	122,3	0,0	0,0
1997*	124,8	1,8	0,0	127,8	1,3	-0,2	122,4	0,1	0,0
1998*	127,7	2,3	0,1	125,0	-2,2	-0,6	130,8	6,9	0,0
1999*	128,5	0,7	-0,1	133,3	6,7	0,5	126,9	-3,0	0,0
2000*	131,0	1,9	-0,5	142,4	6,8	-1,0	123,3	-2,8	0,0
2001*	132,5	1,2	0,0	134,9	-5,2	-0,5	120,1	-2,6	0,0
2002**	101,5	1,4	0,1	70,8	5,7	0,8	103,2	-4,7	-0,1
2003**	106,7	5,1	0,0	71,2	0,6	0,0	103,4	0,2	0,0
2004**	105,3	-1,3	0,1	75,5	6,0	-1,6	103,1	-0,3	0,0
2005**	106,0	0,7	0,0	80,5	6,6	-1,2	101,8	-1,3	-0,1
2006**	110,3	4,1	0,0	81,7	1,5	0,5	100,7	-1,0	-0,2
2007**	104,8	-5,0	0,0	88,1	7,9	0,9	101,7	0,9	-0,1
2008**	105,1	0,3	0,1	81,8	-7,2	-4,0	101,4	-0,2	-0,4
2009**	102,2	-2,7	0,9	86,1	5,3	-0,6	101,3	-0,2	0,0
2010**	100,6	-1,6	0,0	95,8	11,3	2,2	100,6	-0,7	0,0
2011**	97,6	-3,0	0,1	100,7	5,1	-0,3	99,1	-1,5	0,0
2012**	111,9	14,7	0,2	103,6	2,9	-0,2	96,3	-2,8	0,0
2013**	113,6	1,5	-1,7	105,0	1,4	0,5	90,1	-6,5	-0,1
2014**	113,9	0,3	0,4	98,3	-6,4	-4,0	85,0	-5,6	0,0
2015**	113,9	0,0	0,0	94,9	-3,5	-1,8	85,5	0,6	-0,1
2016**	117,1	2,8	0,1	99,4	4,8	1,9	88,3	3,3	0,0
2017***									
enero	100,9	2,1	0,4	105,0	8,2	1,4	100,4	2,7	-0,4
febrero	101,0	2,1	0,1	105,4	9,5	0,4	100,9	1,6	0,5
marzo	101,0	2,1	0,0	104,8	7,1	-0,6	101,0	1,7	0,1
abril	101,0	0,7	0,0	105,3	6,8	0,5	101,5	1,6	0,5
mayo	101,0	0,6	0,0	103,7	3,5	-1,5	102,1	2,2	0,6
junio	101,1	0,7	0,0	103,0	1,8	-0,7	102,1	2,2	0,0
julio	102,2	1,9	1,1	102,9	2,6	-0,1	101,6	1,7	-0,4
agosto	102,3	2,0	0,1	104,0	3,8	1,0	101,6	0,9	0,0
septbre.	102,2	2,0	-0,1	104,5	3,6	0,5	101,7	0,9	0,1
octubre	102,4	2,1	0,2	104,7	2,5	0,2	101,6	0,7	-0,1
novbre.	102,4	2,0	0,0	105,8	4,0	1,0	101,6	0,8	0,0
dicbre.	102,4	1,9	0,0	105,9	2,2	0,1	101,3	0,5	-0,3
2018***									
enero	102,5	1,5	0,1	107,0	1,9	1,0	101,6	1,1	0,3
febrero	102,8	1,8	0,3	106,3	0,8	-0,6	103,5	2,6	2,0
marzo	103,1	2,0	0,3	106,3	1,4	0,0	103,4	2,4	-0,2
abril	102,7	1,6	-0,4	107,7	2,3	1,3	104,7	3,2	1,3
mayo	102,7	1,6	0,0	109,9	6,0	2,0	104,8	2,7	0,1
junio	103,1	2,0	0,4	110,2	7,0	0,3	104,7	2,6	-0,1
julio	102,5	0,3	-0,6	110,0	6,8	-0,2	104,7	3,1	0,0
agosto	101,6	-0,6	-0,8	110,0	5,8	0,0	104,7	3,0	-0,1
septbre.	101,7	-0,5	0,0	110,6	5,8	0,6	104,8	3,0	0,1
octubre	101,8	-0,6	0,1	111,4	6,4	0,7	104,0	2,4	-0,7
novbre.	101,8	-0,5	0,1	109,8	3,8	-1,4	104,1	2,4	0,0
dicbre.	101,9	-0,5	0,1	106,1	0,2	-3,4	104,0	2,7	-0,1
2019***									
enero	102,1	-0,4	0,1	106,0	-0,9	-0,1	104,5	2,9	0,6
febrero	102,4	-0,4	0,4	107,9	1,5	1,8	105,5	1,9	0,9
marzo	102,6	-0,5	0,2	109,2	2,7	1,2	105,3	1,8	-0,2
abril	101,7	-0,9	-0,8	110,9	2,9	1,6	105,2	0,4	-0,1
mayo	101,7	-0,9	0,0	111,4	1,3	0,5	105,3	0,5	0,1
junio	101,7	-1,4	0,0	109,4	-0,7	-1,8	105,1	0,4	-0,2
julio	101,8	-0,6	0,1	109,7	-0,2	0,3	105,2	0,5	0,1
agosto	101,8	0,2	0,0	109,8	-0,1	0,1	105,4	0,7	0,1
septbre.	102,0	0,3	0,2	110,0	-0,5	0,2	105,4	0,6	0,0

\* Base 1992. \*\* Base 2011. \*\*\* Base 2016.

Nota: El dato anual es el correspondiente al mes de diciembre.

Fuente: INE, *Índice de precios de consumo*. Elaboración propia.

(continúa)

**CUADRO 28 (continuación)**  
**ÍNDICE DE PRECIOS DE CONSUMO**

	OCIO Y CULTURA			ENSEÑANZA		
	ÍNDICE	AUMENTO SOBRE		ÍNDICE	AUMENTO SOBRE	
		=MES AÑO ANTER.	MES ANTER.		=MES AÑO ANTER.	MES ANTER.
1993*	104,7		-0,9	118,3		0,0
1994*	108,4	3,6	1,1	125,2	5,9	0,1
1995*	110,4	1,8	0,0	129,3	3,3	0,1
1996*	119,0	7,8	3,0	133,1	2,9	0,0
1997*	121,0	1,6	0,5	141,3	6,2	0,2
1998*	122,6	1,4	0,6	144,4	2,2	0,0
1999*	119,8	-2,3	0,8	148,0	2,5	0,5
2000*	128,3	7,1	0,9	155,1	4,8	2,5
2001*	134,2	4,5	1,6	160,0	3,1	0,0
2002**	111,8	1,5	1,0	73,2	5,3	0,1
2003**	110,6	-1,0	0,6	76,8	4,9	0,0
2004**	109,4	-1,1	0,6	80,8	5,2	0,0
2005**	109,4	0,0	0,4	84,8	4,9	0,0
2006**	109,4	0,0	0,5	88,3	4,2	0,0
2007**	109,2	-0,2	0,2	91,3	3,3	0,8
2008**	108,0	-1,1	0,5	94,7	3,8	0,0
2009**	104,1	-3,6	0,6	97,0	2,4	0,0
2010**	102,3	-1,8	0,7	99,3	2,4	-0,2
2011**	99,8	-2,4	0,8	101,8	2,5	0,0
2012**	100,3	0,5	1,1	112,5	10,4	0,0
2013**	98,8	-1,5	1,5	113,5	0,9	0,0
2014**	98,2	-0,5	1,0	114,7	1,1	0,0
2015**	98,0	-0,3	0,5	115,8	1,0	0,0
2016**	97,6	-0,4	2,1	117,1	1,0	0,0
2017***						
enero	100,1	-0,2	-1,2	100,8	1,0	0,0
febrero	100,2	0,0	0,2	100,8	1,0	0,0
marzo	99,9	-1,1	-0,3	100,8	1,0	0,0
abril	100,0	0,7	0,0	100,8	1,0	0,0
mayo	97,6	-0,9	-2,3	100,8	1,0	0,0
junio	98,0	-0,9	0,4	100,8	1,0	0,0
julio	99,9	-1,1	1,9	100,8	1,0	0,0
agosto	100,7	-1,6	0,8	100,8	1,0	0,0
septbre.	98,7	-0,9	-2,0	100,9	1,0	0,1
octubre	97,4	-1,0	-1,3	101,8	1,3	0,9
novbre.	98,1	-1,1	0,7	101,5	0,7	-0,3
dicbre.	99,1	-2,1	1,1	101,5	0,7	0,0
2018***						
enero	97,9	-2,2	-1,3	101,5	0,7	0,0
febrero	99,0	-1,3	1,1	101,5	0,7	0,0
marzo	99,3	-0,6	0,4	101,5	0,7	0,0
abril	98,2	-1,7	-1,1	101,5	0,7	0,0
mayo	97,8	0,2	-0,4	101,5	0,7	0,0
junio	98,1	0,1	0,3	101,5	0,7	0,0
julio	99,5	-0,3	1,5	101,5	0,7	0,0
agosto	100,3	-0,4	0,8	101,5	0,7	0,0
septbre.	97,3	-1,5	-3,0	101,9	1,0	0,4
octubre	96,9	-0,5	-0,4	102,3	0,5	0,4
novbre.	96,6	-1,5	-0,3	102,4	0,9	0,1
dicbre.	98,3	-0,9	1,7	102,4	0,9	0,0
2019***						
enero	96,2	-1,7	-2,1	102,4	0,9	0,1
febrero	96,6	-2,4	0,4	102,4	0,9	0,0
marzo	97,1	-2,2	0,6	102,4	0,9	0,0
abril	97,7	-0,5	0,6	102,4	0,9	0,0
mayo	96,4	-1,4	-1,4	102,4	0,9	0,0
junio	96,9	-1,2	0,5	102,4	0,9	0,0
julio	97,5	-2,0	0,6	102,4	0,9	0,0
agosto	98,3	-1,9	0,9	102,4	0,9	0,0
septbre.	97,4	0,1	-1,0	102,9	0,9	0,4

\* Base 1992. \*\* Base 2011. \*\*\* Base 2016.

Nota: El dato anual es el correspondiente al mes de diciembre.

Fuente: INE, *Índice de precios de consumo*. Elaboración propia.

(continúa)

**CUADRO 28 (conclusión)**  
**ÍNDICE DE PRECIOS DE CONSUMO**

HOTELES, CAFÉS Y RESTAURANTES			OTROS BIENES Y SERVICIOS			
ÍNDICE	AUMENTO SOBRE		ÍNDICE	AUMENTO SOBRE		
	=MES AÑO ANTER.	MES ANTER.		=MES AÑO ANTER.	MES ANTER.	
1993*	113,9		1,0	108,8	0,0	
1994*	120,3	5,6	0,4	113,0	3,9	0,1
1995*	129,0	7,3	1,4	116,7	3,3	0,1
1996*	133,2	3,3	-0,1	118,3	1,3	0,1
1997*	136,4	2,4	0,0	119,0	0,6	0,0
1998*	143,4	5,1	0,2	121,7	2,2	0,0
1999*	147,4	2,8	0,0	123,9	1,8	-0,1
2000*	151,5	2,7	0,0	130,0	4,9	0,2
2001*	162,5	7,2	0,2	135,2	4,0	-0,1
2002**	75,8	7,1	0,6	82,0	2,9	0,3
2003**	78,1	3,1	0,3	83,6	2,0	-0,2
2004**	81,6	4,5	0,3	85,8	2,6	0,0
2005**	84,8	3,9	0,7	88,1	2,7	0,1
2006**	89,0	4,9	0,3	90,2	2,3	-0,1
2007**	93,2	4,8	0,5	92,2	2,3	0,2
2008**	96,0	3,0	0,0	94,9	2,9	-0,2
2009**	97,7	1,8	0,2	95,7	0,8	-0,1
2010**	99,1	1,4	0,1	98,8	3,3	0,3
2011**	99,7	0,6	0,2	100,3	1,4	0,1
2012**	100,2	0,5	-0,1	103,2	2,9	0,2
2013**	99,1	-1,1	0,0	103,6	0,4	0,4
2014**	99,7	0,6	0,0	104,5	0,8	0,1
2015**	100,5	0,8	0,1	105,4	0,9	-0,2
2016**	101,7	1,2	0,2	106,5	1,1	-0,1
2017***						
enero	99,5	0,8	-0,5	100,9	1,3	0,3
febrero	100,1	1,0	0,6	100,9	1,3	0,0
marzo	100,5	0,7	0,5	100,9	1,3	0,0
abril	102,0	2,0	1,4	101,0	1,2	0,1
mayo	101,7	1,6	-0,2	101,0	1,0	0,0
junio	101,7	1,6	0,0	101,1	1,0	0,1
julio	101,8	1,4	0,1	100,5	0,6	-0,7
agosto	102,5	1,6	0,7	100,1	0,2	-0,3
septbre.	102,3	1,6	-0,2	100,2	0,2	0,1
octubre	101,7	1,2	-0,6	100,7	0,6	0,5
novbre.	100,9	1,2	-0,8	101,1	0,3	0,4
dicbre.	101,3	1,3	0,4	101,0	0,4	0,0
2018***						
enero	101,0	1,5	-0,3	100,7	-0,2	-0,3
febrero	102,0	2,0	1,0	100,7	-0,2	0,0
marzo	102,5	1,9	0,4	100,3	-0,5	-0,3
abril	103,1	1,1	0,6	100,3	-0,7	-0,1
mayo	103,4	1,7	0,3	100,4	-0,7	0,1
junio	103,6	1,8	0,2	100,4	-0,7	0,1
julio	103,7	1,9	0,1	100,3	-0,2	-0,1
agosto	104,5	1,9	0,7	100,7	0,5	0,4
septbre.	104,5	2,2	0,0	100,8	0,6	0,1
octubre	104,3	2,5	-0,2	100,8	0,1	0,0
novbre.	103,1	2,2	-1,2	100,8	-0,2	0,0
dicbre.	103,3	2,0	0,2	101,2	0,2	0,4
2019***						
enero	102,7	1,7	-0,6	101,3	0,6	0,1
febrero	103,4	1,4	0,7	101,6	1,0	0,4
marzo	103,8	1,3	0,4	101,6	1,2	-0,1
abril	104,8	1,6	1,0	101,6	1,3	0,0
mayo	105,3	1,8	0,4	101,7	1,3	0,1
junio	105,0	1,3	-0,3	101,6	1,1	-0,1
julio	104,8	1,0	-0,1	101,3	1,0	-0,2
agosto	105,5	1,0	0,7	101,5	0,8	0,1
septbre.	105,6	1,1	0,1	101,4	0,6	-0,1

\* Base 1992. \*\* Base 2011. \*\*\* Base 2016.

Nota: El dato anual es el correspondiente al mes de diciembre.

Fuente: INE, *Índice de precios de consumo*. Elaboración propia.

**CUADRO 29**  
**INCREMENTO SALARIAL PONDERADO PACTADO EN CONVENIOS COLECTIVOS (%)**

	TOTAL	CONVENIOS DE EMPRESA	CONVENIOS DE ÁMBITO SUPERIOR A LA EMPRESA
1991*	8,28	8,26	8,28
1992*	7,88	8,18	7,87
1993*	6,46	5,05	6,47
1994*	5,74	4,19	5,76
1995*	4,95	2,18	4,99
1996*	4,42	3,55	4,44
1997*	4,20	2,50	4,25
1998*	3,21	2,26	3,25
1999*	2,83	2,25	2,85
2000*	5,65	2,89	5,75
2001*	4,12	2,82	4,15
2002*	4,56	2,38	4,64
2003*	3,48	2,74	3,50
2004*	4,07	2,89	4,11
2005*	3,86	2,58	3,89
2006*	3,74	2,62	3,77
2007*	3,63	2,64	3,66
2008*	3,83	3,34	3,83
2009*	3,53	2,27	3,55
2010*	1,27	1,40	1,26
2011*	2,53	1,24	2,55
2012*	1,19	1,32	1,19
2013*	0,72	0,69	0,72
2014*	0,56	0,15	0,57
2015*	0,51	0,05	0,52
2016	1,17	0,58	1,25
I T	0,00	0,00	0,00
II T	1,25	0,00	1,25
III T	1,14	0,59	1,25
IV T	1,14	0,58	1,25
<b>2017</b>			
enero	0,78	0,82	0,75
febrero	0,93	0,82	0,95
marzo	0,89	0,86	0,89
abril	0,89	0,86	0,89
mayo	0,89	0,87	0,89
junio	0,95	0,87	0,97
julio	1,88	0,86	1,99
agosto	1,84	0,74	1,97
septbre.	1,84	0,74	1,96
octubre	1,84	0,75	1,95
novbre.	1,84	0,75	1,95
dicbre.	1,67	0,75	1,73
<b>2018</b>			
enero	1,38	1,01	1,41
febrero	1,42	1,49	1,41
marzo	1,42	1,49	1,41
abril	1,42	1,49	1,41
mayo	1,42	1,48	1,41
junio	1,43	1,57	1,41
julio	1,68	1,58	1,69
agosto	1,68	1,57	1,69
septbre.	1,68	1,57	1,69
octubre	1,68	1,56	1,69
novbre.	1,68	1,57	1,69
dicbre.	2,04	1,50	2,07
<b>2019</b>			
enero	2,37	7,22	1,98
febrero	2,36	7,00	1,98
marzo	1,91	1,09	1,95
abril	1,90	1,09	1,95
mayo	1,92	1,21	1,96
junio	2,13	4,17	1,96
julio	2,15	3,95	2,01
agosto	2,15	3,95	2,01
septbre.	2,14	3,84	2,01

\* Los datos anuales están referidos al IV trimestre, excepto el año 2012 que corresponde al III trimestre.

**Fuente:** Consejería de Economía, Innovación, Ciencia y Empleo de la Junta de Andalucía, *Cuadernos de Estadísticas Sociolaborales*. Ministerio de Trabajo, Migraciones y Seguridad Social, *Estadística de Convenios Colectivos de Trabajo* (a partir de 2017). Elaboración propia.

**CUADRO 30**  
**ENTIDADES DE DEPÓSITO: NÚMERO DE OFICINAS, CRÉDITOS Y DEPÓSITOS (millones de euros)**

	Nº OFICINAS	CRÉDITOS			DEPÓSITOS					
		TOTAL	A ADMIN. PÚBLICAS	RESTO SECTORES RESIDENTES	TOTAL	DE AA.PP.	DE OTROS SECTORES RESIDENTES (O.S.R.)			
							TOTAL DEPÓS.	A LA VISTA	DE AHORRO	A PLAZO
<b>2011</b>										
a 31 de marzo	602	12.023	428	11.595	8.838	240	8.598	1.004	2.947	4.646
a 30 de junio	598	11.967	393	11.574	8.842	257	8.585	1.021	2.920	4.644
a 30 de septbre.	596	11.736	392	11.344	8.679	179	8.500	1.008	2.854	4.638
a 31 de dicbre.	587	11.574	408	11.167	8.865	190	8.675	1.036	3.124	4.514
<b>2012</b>										
a 31 de marzo	583	11.541	436	11.105	8.432	179	8.253	913	2.939	4.401
a 30 de junio	581	11.396	457	10.939	8.436	244	8.192	976	2.922	4.294
a 30 de septbre.	579	11.223	412	10.811	8.223	185	8.038	953	2.874	4.211
a 31 de dicbre.	570	10.868	390	10.479	8.634	208	8.426	995	3.147	4.283
<b>2013</b>										
a 31 de marzo	561	10.659	394	10.265	8.680	209	8.471	940	3.064	4.467
a 30 de junio	552	10.570	401	10.169	8.783	332	8.451	960	3.068	4.424
a 30 de septbre.	549	10.303	365	9.938	8.708	263	8.445	933	2.998	4.514
a 31 de dicbre.	536	9.926	325	9.600	8.949	227	8.722	1.033	3.180	4.510
<b>2014</b>										
a 31 de marzo	536	9.892	335	9.557	8.830	221	8.609	995	3.101	4.513
a 30 de junio	527	9.838	341	9.498	8.946	256	8.690	1.067	3.206	4.417
a 30 de septbre.	527	9.639	357	9.282	8.943	245	8.698	1.139	3.192	4.368
a 31 de dicbre.	525	9.425	362	9.062	9.392	295	9.097	1.230	3.635	4.232
<b>2015</b>										
a 31 de marzo	525	9.323	357	8.966	9.163	227	8.936	1.204	3.611	4.121
a 30 de junio	522	9.372	405	8.966	9.262	247	9.015	1.356	3.741	3.918
a 30 de septbre.	516	9.113	367	8.746	8.761	233	8.527	1.381	3.770	3.376
a 31 de dicbre.	514	8.990	361	8.629	9.382	345	9.037	1.525	3.979	3.534
<b>2016</b>										
a 31 de marzo	506	9.072	362	8.710	9.071	280	8.792	1.568	3.950	3.273
a 30 de junio	497	9.133	385	8.748	9.516	334	9.182	1.792	4.112	3.278
a 30 de septbre.	497	8.997	330	8.667	9.471	305	9.166	1.907	4.182	3.077
a 31 de dicbre.	484	8.965	352	8.613	9.782	326	9.456	2.020	4.601	2.835
<b>2017</b>										
a 31 de marzo	479	8.968	352	8.615	9.810	315	9.495	2.171	4.671	2.654
a 30 de junio	481	8.889	344	8.545	9.974	396	9.578	7.127	-	2.451
a 30 de septbre.	481	8.787	304	8.483	9.871	344	9.528	7.207	-	2.321
a 31 de dicbre.	484	8.767	305	8.462	10.281	353	9.927	7.697	-	2.230
<b>2018</b>										
a 31 de marzo	480	8.746	296	8.450	9.997	347	9.651	7.591	-	2.060
a 30 de junio	475	8.838	264	8.574	10.139	385	9.754	7.775	-	1.979
a 30 de septbre.	472	8.731	255	8.476	9.948	330	9.618	7.733	-	1.886
a 31 de dicbre.	466	8.730	245	8.484	10.219	337	9.882	8.099	-	1.782
<b>2019</b>										
a 31 de marzo	465	8.655	229	8.426	10.076	312	9.764	8.080	-	1.684
a 30 de junio	463	8.804	250	8.554	10.224	382	9.842	8.242	-	1.600

Nota: A partir del abril de 2017 se distinguen únicamente dos tipos de depósitos: a la vista y a plazo.

Fuente: Banco de España, *Boletín Estadístico*. Elaboración propia.

**CUADRO 31**  
**RECAUDACIÓN IMPOSITIVA (miles de euros)**

	IRPF	IMP. SOBRE SOCIEDADES	IRNR (1)	IVA (2)	IMP. ESPECIALES (3)	TRÁFICO EXTERIOR (4)	TOTAL
<b>2007</b>	237.797	108.016	2.263	165.323	983	1.006	515.388
enero	55.197	1.964	197	4.242	281	74	61.955
febrero	20.906	980	40	73.884	508	76	96.394
marzo	7.301	370	127	-5.917	143	67	2.091
abril	48.388	14.159	372	50.224	-967	61	112.237
mayo	-74.981	646	45	-2.487	27	98	-76.652
junio	-17.427	443	79	-11.771	-173	118	-28.731
julio	93.539	5.326	269	24.286	83	172	123.675
agosto	-996	50.349	914	-5.809	384	76	44.918
septbre.	5.238	1.669	75	-3.710	195	48	3.515
octubre	51.720	18.826	314	46.135	71	75	117.141
novbre.	40.986	122	39	-2.022	315	76	39.516
dicbre.	7.926	13.162	-208	-1.732	116	65	19.329
<b>2008</b>	274.030	86.736	1.062	107.744	-1.112	496	468.956
enero	62.573	3.089	272	2.558	131	69	68.692
febrero	18.922	689	31	70.031	392	72	90.137
marzo	7.385	1.097	117	-8.729	130	87	87
abril	49.432	7.606	343	42.208	-154	37	99.472
mayo	-14.808	5.434	93	-29.894	-614	44	-39.745
junio	4.772	2.095	58	1.050	-261	35	7.749
julio	48.384	3.633	393	20.286	-609	28	72.115
agosto	-1.371	40.146	132	-17.817	80	37	21.207
septbre.	4.142	1.112	45	577	-13	5	5.868
octubre	39.354	12.419	254	39.533	-172	23	91.411
novbre.	45.095	-1.383	44	-3.950	-37	21	39.790
dicbre.	10.150	10.799	-720	-8.109	15	38	12.173
<b>2009</b>	203.339	64.368	1.575	34.572	-2.616	336	301.574
enero	56.095	2.346	207	2.519	56	35	61.258
febrero	14.861	415	14	56.903	345	18	72.556
marzo	7.095	1.194	17	-15.101	-1	25	-6.771
abril	37.085	11.748	296	11.380	-165	25	60.369
mayo	-26.755	893	31	-25.655	-846	37	-52.295
junio	-28.318	172	48	-17.138	-958	42	-46.152
julio	60.195	2.840	528	11.612	-769	35	74.441
agosto	-2.794	29.776	42	-8.512	40	45	18.597
septbre.	8.126	2.374	-34	3.951	-129	17	14.305
octubre	39.119	10.046	452	35.547	-93	18	85.089
novbre.	33.113	-2.522	31	-13.440	-66	15	17.131
dicbre.	5.517	5.086	-57	-7.494	-30	24	3.046
<b>2010</b>	186.752	48.006	1.276	124.603	-2.250	785	359.172
enero	48.473	3.302	286	-651	-17	8	51.401
febrero	14.382	43	8	54.667	47	205	69.352
marzo	6.151	270	62	3.523	-20	504	10.490
abril	36.481	8.540	208	19.319	-32	8	64.524
mayo	-22.760	859	25	-5.986	-353	11	-28.204
junio	-32.243	524	28	-6.251	-657	9	-38.590
julio	55.355	2.230	255	43.002	-552	8	100.298
agosto	-1.161	20.361	40	-2.721	-114	11	16.416
septbre.	7.487	1.147	28	4.118	-99	0	12.681
octubre	42.304	5.605	260	27.707	20	5	75.901
novbre.	24.794	5	29	-3.822	-345	8	20.669
dicbre.	7.489	5.120	47	-8.302	-128	8	4.234
<b>2011</b>	215.914	43.375	1.428	99.287	-2.614	81	357.471
enero	50.314	1.345	457	-669	75	8	51.530
febrero	14.483	-597	15	45.952	23	8	59.884
marzo	7.497	829	12	-10.363	-59	1	-2.083
abril	37.729	8.376	227	24.403	106	31	70.872
mayo	-16.318	441	24	-4.413	-192	6	-20.452
junio	-23.767	581	14	-4.935	-9	6	-28.110
julio	59.969	2.639	91	31.980	-1.112	1	93.568
agosto	-2.061	18.479	21	-5.049	-762	17	10.645
septbre.	9.573	1.395	205	2.961	-117	0	14.017
octubre	41.871	9.295	289	32.685	-103	0	84.037
novbre.	30.087	-4.100	37	-2.327	-194	0	23.503
dicbre.	6.537	4.692	36	-10.938	-270	3	60

(1) IRPF de no residentes. (2) Importaciones y operaciones interiores. (3) Impuestos sobre el alcohol, cerveza, productos intermedios, hidrocarburos, tabaco, electricidad y otros. (4) Tarifa exterior común y exacciones agrícolas.

Fuente: Agencia Estatal de Administración Tributaria, *Informe Mensual de Recaudación Tributaria*. Elaboración propia.

(continúa)

**CUADRO 31 (continuación)**  
**RECAUDACIÓN IMPOSITIVA (miles de euros)**

	IRPF	IMP. SOBRE SOCIEDADES	IRNR (1)	IVA (2)	IMP. ESPECIALES (3)	TRÁFICO EXTERIOR (4)	TOTAL
<b>2012</b>	216.606	34.702	788	123.058	-661	84	374.577
enero	51.960	2.298	248	-3.862	75	26	50.745
febrero	13.642	-574	22	37.194	25	7	50.316
marzo	6.852	-45	9	-11.111	89	5	-4.201
abril	35.180	6.867	106	31.868	115	6	74.142
mayo	-18.809	277	54	-4.736	-498	5	-23.707
junio	-17.258	-1.258	35	-2.432	-712	8	-21.617
julio	63.196	1.759	62	25.068	-461	5	89.629
agosto	-6.371	10.654	15	-2.637	168	6	1.835
septbre.	10.564	331	45	8.123	-20	6	19.049
octubre	39.477	8.526	93	39.011	109	3	87.219
novbre.	29.128	1.314	38	1.501	80	3	32.064
dicbre.	9.045	4.553	61	5.071	369	4	19.103
<b>2013</b>	181.187	23.349	694	86.319	-405	74	291.218
enero	45.001	-3.977	143	-2.145	63	3	39.088
febrero	12.895	-478	19	29.442	146	6	42.030
marzo	6.912	-561	12	28	115	5	6.511
abril	27.721	5.596	103	18.975	70	5	52.470
mayo	-23.927	-488	33	-14.155	-257	7	-38.787
junio	-19.632	334	29	-2.880	-654	6	-22.797
julio	56.885	2.118	53	25.555	-150	6	84.467
agosto	-305	9.885	22	-4.390	-32	8	5.188
septbre.	8.726	836	81	4.225	68	8	13.944
octubre	37.837	7.856	116	34.853	76	7	80.745
novbre.	24.768	-1.069	32	875	84	7	24.697
dicbre.	4.306	3.297	51	-4.064	66	6	3.662
<b>2014</b>	203.661	29.229	2.063	121.399	-288	128	356.192
enero	40.863	926	113	-2.970	84	6	39.022
febrero	13.908	-358	22	37.916	313	22	51.823
marzo	7.365	-426	26	5.444	64	7	12.480
abril	31.982	7.022	94	29.326	94	30	68.548
mayo	-21.962	329	985	-5.819	-214	8	-26.673
junio	-20.458	471	32	-1.148	-372	8	-21.467
julio	69.085	2.083	67	32.218	-318	9	103.144
agosto	6.379	10.525	57	-452	131	9	16.649
septbre.	4.189	-52	252	395	-76	10	4.718
octubre	41.916	7.262	131	37.141	2	6	86.458
novbre.	27.873	-735	33	-2.888	108	7	24.398
dicbre.	2.521	2.182	251	-7.764	-104	6	-2.908
<b>2015</b>	192.036	39.509	1.789	112.901	-206	171	346.200
enero	49.430	1.033	114	-3.754	63	15	46.901
febrero	17.553	551	37	44.579	223	7	62.950
marzo	7.582	11	313	-2.834	50	5	5.127
abril	25.503	6.667	99	29.187	11	8	61.475
mayo	-20.317	769	56	-11.635	137	8	-30.982
junio	-22.778	550	493	-8.612	-553	8	-30.892
julio	64.034	2.433	74	37.285	-257	10	103.579
agosto	6.801	14.946	39	-10.800	213	10	11.209
septbre.	3.488	765	40	-502	-122	8	3.677
octubre	36.345	6.658	156	43.320	-174	77	86.382
novbre.	20.625	-190	292	-2.801	117	8	18.051
dicbre.	3.770	5.316	76	-532	86	7	8.723
<b>2016</b>	211.711	49.859	2.318	176.057	-711	418	439.652
enero	41.288	-527	107	-4.334	-8	10	36.536
febrero	15.476	-91	286	52.453	229	8	68.361
marzo	6.764	-139	294	3.781	89	7	10.796
abril	29.008	6.855	76	42.033	10	9	77.991
mayo	-21.358	1.002	41	-3.091	-316	9	-23.713
junio	-21.570	574	624	-460	-343	10	-21.165
julio	80.041	2.409	98	46.260	-315	11	128.504
agosto	6.125	20.274	80	3.464	88	14	30.045
septbre.	3.845	477	16	-2.079	-221	12	2.050
octubre	42.641	12.442	125	43.470	-78	69	98.669
novbre.	23.548	-878	39	3.281	61	139	26.190
dicbre.	5.903	7.461	532	-8.721	93	120	5.388

(1) IRPF de no residentes. (2) Importaciones y operaciones interiores. (3) Impuestos sobre el alcohol, cerveza, productos intermedios, hidrocarburos, tabaco, electricidad y otros. (4) Tarifa exterior común y exacciones agrícolas.

Fuente: Agencia Estatal de Administración Tributaria, *Informe Mensual de Recaudación Tributaria*. Elaboración propia.

(continúa)

**CUADRO 31 (conclusión)**  
**RECAUDACIÓN IMPOSITIVA (miles de euros)**

	IRPF	IMP. SOBRE SOCIEDADES	IRNR (1)	IVA (2)	IMP. ESPECIALES (3)	TRÁFICO EXTERIOR (4)	TOTAL
<b>2017</b>	268.495	59.940	2.770	162.216	-414	1.685	498.325
enero	48.654	1.474	113	-5.431	57	117	44.984
febrero	16.595	129	24	43.980	129	102	60.959
marzo	7.536	-37	45	-2.166	49	133	5.560
abril	32.190	10.705	121	38.829	58	150	82.053
mayo	-19.307	746	55	1.621	104	136	-16.645
junio	-18.345	1.124	868	-990	95	188	-17.060
julio	99.311	2.755	88	42.164	132	135	144.585
agosto	7.694	21.245	82	-2.229	-702	158	26.248
septbre.	3.993	1.188	26	-3.513	-332	126	1.488
octubre	44.146	13.367	164	49.262	-32	148	107.055
novbre.	40.438	-1.433	48	4.322	11	139	43.525
dicbre.	5.590	8.677	1.136	-3.633	17	153	15.573
<b>2018</b>	263.907	63.486	2.363	188.619	-374	1.788	519.789
enero	50.283	1.065	189	1.366	-29	182	53.056
febrero	16.667	198	40	53.461	221	103	70.690
marzo	8.171	300	50	-2.177	-75	188	6.457
abril	28.054	11.453	175	46.881	79	142	86.784
mayo	-19.905	880	64	-16.440	-221	137	-35.485
junio	-20.858	1.715	751	-5.278	-154	163	-23.661
julio	99.292	2.799	105	50.231	-155	220	152.492
agosto	9.140	24.863	92	-2.599	-23	150	31.623
septbre.	6.916	530	45	5.226	-295	130	12.552
octubre	42.458	12.929	179	54.205	-17	113	109.867
novbre.	37.425	-917	84	160	235	125	37.112
dicbre.	6.264	7.671	589	3.583	60	135	18.302
<b>2019</b>							
enero	48.659	-1.247	188	-336	-57	172	47.379
febrero	16.121	494	62	59.596	167	143	76.583
marzo	5.617	105	52	722	83	98	6.677
abril	30.192	11.140	198	38.377	129	177	80.213
mayo	-19.969	632	33	-7.017	-507	113	-26.715
junio	-24.645	1.213	762	2.152	-279	169	-20.628
julio	97.900	3.392	182	52.400	-224	196	153.846
agosto	9.157	25.008	86	-2.348	-107	162	31.958

(1) IRPF de no residentes. (2) Importaciones y operaciones interiores. (3) Impuestos sobre el alcohol, cerveza, productos intermedios, hidrocarburos, tabaco, electricidad y otros. (4) Tarifa exterior común y exacciones agrícolas.

**Fuente:** Agencia Estatal de Administración Tributaria, *Informe Mensual de Recaudación Tributaria*. Elaboración propia.

**CUADRO 32**  
**COMERCIO EXTERIOR (miles de euros)**

	EXPORTACIONES	IMPORTACIONES	SALDO COMERCIAL
<b>1991</b>	377.971	92.165	285.805
<b>1992</b>	260.022	103.188	156.834
<b>1993</b>	245.195	114.168	131.027
<b>1994</b>	221.473	125.690	95.783
<b>1995</b>	237.382	221.389	15.993
<b>1996</b>	344.170	242.496	101.673
<b>1997</b>	479.566	212.770	266.795
<b>1998</b>	437.741	266.218	171.517
<b>1999</b>	431.965	324.000	107.966
<b>2000</b>	612.738	378.169	234.569
<b>2001</b>	532.177	371.616	160.561
<b>2002</b>	574.535	447.017	127.518
<b>2003</b>	579.437	438.161	141.276
<b>2004</b>	731.072	455.238	275.836
<b>2005</b>	655.058	527.945	127.113
<b>2006</b>	617.886	536.999	80.886
<b>2007</b>	612.930	582.222	30.708
<b>2008</b>	636.198	557.723	78.475
<b>2009</b>	550.460	415.306	135.154
<b>2010</b>	647.300	470.640	176.660
<b>2011</b>	706.005	435.972	270.033
<b>2012</b>	635.028	418.875	216.153
<b>2013</b>	721.696	490.323	231.373
<b>2014</b>	968.214	545.587	422.627
<b>2015</b>	946.108	679.158	266.950
<b>2016</b>	1.177.121	761.875	415.246
enero	77.236	61.991	15.245
febrero	86.660	58.168	28.492
marzo	98.326	59.788	38.538
abril	93.002	59.981	33.021
mayo	93.815	68.650	25.165
junio	111.915	68.551	43.364
julio	115.639	59.146	56.493
agosto	93.319	53.462	39.857
septbre.	105.094	67.257	37.837
octubre	101.213	67.898	33.315
novbre.	110.842	73.368	37.474
dicbre.	90.058	63.616	26.442
<b>2017</b>	1.265.264	878.404	386.860
enero	90.579	67.366	23.213
febrero	123.592	70.591	53.001
marzo	127.101	81.433	45.668
abril	96.274	65.403	30.871
mayo	110.746	79.491	31.255
junio	103.454	77.802	25.652
julio	95.373	73.809	21.564
agosto	100.953	72.865	28.088
septbre.	87.307	75.202	12.105
octubre	136.005	81.617	54.388
novbre.	123.277	84.602	38.675
dicbre.	70.603	48.225	22.378
<b>2018</b>	1.175.801	995.567	180.234
enero	100.640	78.868	21.772
febrero	96.490	78.702	17.788
marzo	102.004	85.259	16.745
abril	100.428	80.361	20.067
mayo	115.763	89.581	26.182
junio	108.231	96.501	11.730
julio	93.385	93.348	37
agosto	79.521	72.853	6.668
septbre.	98.129	80.830	17.299
octubre	107.146	87.186	19.960
novbre.	101.689	85.077	16.612
dicbre.	72.375	67.001	5.374
<b>2019</b>			
enero	105.452	79.460	25.992
febrero	101.663	76.463	25.200
marzo	106.732	82.658	24.074
abril	98.644	77.977	20.667
mayo	111.434	82.572	28.862
junio	105.547	85.178	20.369
julio	100.729	94.779	5.950

Fuente: AEAT, Base de Datos de Comercio Exterior. Elaboración propia.

**CUADRO 33**  
**EXPORTACIONES POR RAMAS DE ACTIVIDAD (miles de euros)**

	ACEITES Y GRASAS	AUTOMOCIÓN	MATERIAL ELÉCTRICO	MUEBLES	MATERIAS PLÁSTICAS
<b>1997</b>	157.424	170.866	36.443	28.242	13.739
<b>1998</b>	167.097	146.451	24.726	35.475	14.711
<b>1999</b>	82.557	165.094	55.214	41.582	21.402
<b>2000</b>	140.108	243.272	26.927	42.675	31.845
<b>2001</b>	164.732	143.816	42.034	41.523	31.496
<b>2002</b>	251.485	124.988	53.237	40.988	30.511
<b>2003</b>	187.237	122.887	85.260	37.476	31.668
<b>2004</b>	227.760	125.700	189.273	39.747	35.411
<b>2005</b>	151.589	95.665	227.758	40.815	38.251
<b>2006</b>	122.091	81.437	220.776	34.479	32.818
<b>2007</b>	167.565	74.518	175.899	36.057	35.728
<b>2008</b>	163.814	63.162	197.725	36.201	37.992
<b>2009</b>	141.082	42.431	186.781	37.919	29.818
<b>2010</b>	193.029	39.583	234.132	39.183	37.390
<b>2011</b>	179.337	23.416	297.366	33.507	42.695
<b>2012</b>	145.792	22.762	273.166	18.857	46.850
<b>2013</b>	119.264	25.025	384.646	7.618	49.484
<b>2014</b>	295.368	17.861	452.521	9.660	51.388
<b>2015</b>	158.737	18.894	537.387	10.232	64.232
<b>2016</b>	275.197	23.073	620.111	15.824	72.789
enero	12.399	1.524	45.262	987	5.606
febrero	14.980	1.561	49.794	949	5.984
marzo	24.242	1.531	51.389	1.304	5.614
abril	15.272	1.574	53.529	1.172	6.837
mayo	24.173	1.607	47.370	1.144	6.713
junio	33.926	1.286	54.690	959	6.059
julio	39.614	1.525	45.021	5.767	5.702
agosto	22.686	708	51.067	695	4.920
septbre.	22.459	1.920	61.152	983	5.637
octubre	17.363	2.688	59.281	551	5.493
novbre.	23.284	3.528	60.880	642	8.014
dicbre.	24.799	3.620	40.677	670	6.211
<b>2017</b>	309.773	24.805	624.574	7.189	97.652
enero	31.704	2.348	36.376	330	6.703
febrero	49.680	1.807	50.670	470	7.025
marzo	40.880	2.457	59.692	488	7.423
abril	18.351	1.955	53.895	680	7.008
mayo	32.005	2.280	54.485	579	7.570
junio	22.221	3.126	51.998	800	7.014
julio	21.806	1.547	43.876	911	8.037
agosto	22.719	1.721	54.764	499	7.152
septbre.	21.746	2.104	35.991	518	6.635
octubre	26.826	1.829	81.990	576	6.509
novbre.	14.914	2.124	61.488	525	20.896
dicbre.	6.921	1.507	39.350	813	5.682
<b>2018</b>	220.692	40.382	636.461	6.660	87.692
enero	12.939	2.573	59.416	616	7.551
febrero	12.173	2.485	56.739	576	7.603
marzo	14.596	3.062	59.601	527	7.287
abril	13.484	2.651	61.006	550	8.208
mayo	30.119	2.552	58.323	623	8.408
junio	20.629	3.145	60.400	1.007	7.271
julio	21.388	3.632	43.092	669	7.937
agosto	17.409	3.523	39.931	440	6.346
septbre.	22.956	4.282	52.052	297	6.762
octubre	22.233	5.057	56.059	508	7.039
novbre.	16.454	5.340	54.394	367	7.960
dicbre.	16.312	2.080	35.448	480	5.320
<b>2019</b>					
enero	27.979	3.124	54.738	465	6.788
febrero	23.419	3.095	55.719	553	6.841
marzo	21.535	3.046	58.601	408	8.588
abril	16.231	3.664	53.619	603	7.800
mayo	22.527	3.367	60.889	456	8.500
junio	21.485	3.168	57.333	320	7.153
julio	22.442	3.195	49.522	428	7.086

Fuente: AEAT, Base de Datos de Comercio Exterior. Elaboración propia.

**CUADRO 34  
MATRICULACIONES DE VEHÍCULOS**

	TOTAL	CAMIONES Y FURGONETAS	AUTOBUSES	TURISMOS	MOTOCICLETAS	TRACTORES INDUSTRIALES
<b>1991</b>	14.386	4.141	13	8.935	1.191	106
<b>1992</b>	15.426	4.266	23	10.172	899	66
<b>1993</b>	11.009	3.092	32	7.429	423	33
<b>1994</b>	11.271	3.104	17	7.806	297	47
<b>1995</b>	9.183	2.627	15	6.155	285	101
<b>1996</b>	10.970	3.707	16	6.903	233	111
<b>1997</b>	13.654	4.870	21	8.337	293	133
<b>1998</b>	15.537	4.523	35	10.367	427	185
<b>1999</b>	18.178	4.932	41	12.392	577	236
<b>2000</b>	16.826	4.428	30	11.545	623	200
<b>2001</b>	16.706	4.127	19	11.909	417	234
<b>2002</b>	15.203	3.427	27	11.056	507	186
<b>2003</b>	16.426	3.990	15	11.638	558	225
<b>2004</b>	19.115	4.418	29	13.352	1.041	275
<b>2005</b>	20.651	4.346	30	13.747	2.292	236
<b>2006</b>	21.602	4.309	39	13.980	2.999	275
<b>2007</b>	21.491	4.214	37	13.799	3.173	268
<b>2008</b>	14.407	2.144	20	9.577	2.484	182
<b>2009</b>	10.954	1.285	21	8.118	1.472	58
<b>2010</b>	10.652	1.346	29	7.820	1.387	70
<b>2011</b>	7.098	948	19	4.965	1.054	112
<b>2012</b>	5.724	686	17	3.950	959	112
<b>2013</b>	5.823	740	16	4.176	804	87
<b>2014</b>	7.274	857	21	5.228	933	235
<b>2015</b>	10.283	1.500	25	7.460	1.024	274
<b>2016*</b>	12.232	1.609	39	9.068	1.250	266
<b>2017*</b>	13.413	1.716	40	10.419	1.030	208
enero	844	118	1	650	46	29
febrero	908	118	3	707	51	29
marzo	1.251	185	7	945	97	17
abril	846	118	9	631	71	17
mayo	1.170	157	2	864	139	8
junio	1.198	145	1	914	127	11
julio	1.318	124	2	1.053	122	17
agosto	1.010	124	-	801	75	10
septbre.	1.135	145	7	866	104	13
octubre	1.077	146	4	829	73	25
novbre.	1.340	169	2	1.087	71	11
dicbre.	1.316	167	2	1.072	54	21
<b>2018*</b>	14.791	2.139	25	11.353	1.051	223
enero	1.066	144	1	828	73	20
febrero	1.166	168	1	929	57	11
marzo	1.281	244	5	958	59	15
abril	1.255	173	5	949	91	37
mayo	1.368	205	2	1.014	118	29
junio	1.312	201	-	973	125	13
julio	1.522	184	1	1.193	131	13
agosto	1.367	160	-	1.107	89	11
septbre.	894	122	6	635	106	25
octubre	1.179	150	2	918	89	20
novbre.	1.206	211	1	929	49	16
dicbre.	1.175	177	1	920	64	13
<b>2019*</b>						
enero	1.083	173	3	824	73	10
febrero	1.082	150	3	830	77	22
marzo	1.225	170	3	906	120	26
abril	1.129	157	2	857	99	14
mayo	1.233	141	1	945	130	16
junio	1.277	147	2	966	117	45
julio	1.320	181	-	987	142	10
agosto	1.027	157	-	790	75	5
septbre.	1.009	96	2	806	86	19

\* Datos provisionales.

Fuente: Dirección General de Tráfico. Elaboración propia.

**CUADRO 35**  
**SOCIEDADES MERCANTILES (capital en miles de euros)**

	CREADAS		AMPLIACIONES DE CAPITAL		DISUeltas			
	NÚMERO	CAPITAL SUSCRITO	NÚMERO	CAPITAL AMPLIADO	TOTAL	VOLUNTARIA	POR FUSIÓN	OTRAS
<b>1990</b>	335	17.045	49	6.551	9	9	0	0
<b>1991</b>	488	13.781	79	14.665	14	13	1	0
<b>1992</b>	573	16.041	182	17.219	56	54	2	0
<b>1993</b>	631	14.382	133	33.945	41	38	3	0
<b>1994</b>	760	13.571	101	26.090	25	25	0	0
<b>1995</b>	790	12.838	100	13.721	26	24	2	0
<b>1996</b>	634	10.620	98	15.783	107	45	2	60
<b>1997</b>	691	12.297	125	18.475	48	42	1	5
<b>1998</b>	706	19.256	156	17.225	39	36	3	0
<b>1999</b>	761	27.001	179	33.565	37	33	0	4
<b>2000</b>	799	18.283	236	35.378	53	40	9	4
<b>2001</b>	768	25.557	223	35.356	55	48	2	5
<b>2002</b>	830	24.353	354	64.316	77	67	5	5
<b>2003</b>	823	37.156	274	76.159	80	74	3	3
<b>2004</b>	979	26.799	240	86.157	84	79	2	3
<b>2005</b>	968	39.879	261	50.562	99	88	8	3
<b>2006</b>	1.109	43.637	299	73.271	126	114	6	6
<b>2007</b>	1.067	42.151	307	88.033	141	133	0	8
<b>2008</b>	715	23.851	332	106.043	147	123	15	9
<b>2009</b>	602	16.331	262	75.399	155	128	6	21
<b>2010</b>	558	13.940	229	59.751	247	206	6	35
<b>2011</b>	631	38.861	228	167.624	193	165	9	19
<b>2012</b>	566	20.453	223	52.680	196	161	4	31
<b>2013</b>	577	21.442	248	53.403	237	188	6	43
<b>2014</b>	640	18.762	213	42.203	166	120	12	34
<b>2015</b>	637	31.396	180	30.219	172	146	1	25
<b>2016</b>	653	20.102	197	69.600	148	117	7	24
<b>2017</b>	550	30.042	166	38.766	137	122	3	12
enero	59	3.624	24	8.547	25	23	1	1
febrero	54	911	7	1.204	14	12	0	2
marzo	73	4.978	11	8.606	14	12	0	2
abril	38	242	9	711	9	7	0	2
mayo	49	1.068	10	1.873	7	7	0	0
junio	40	1.220	13	3.426	3	2	1	0
julio	23	2.519	11	973	6	5	0	1
agosto	34	2.366	19	2.828	7	6	0	1
septbre.	56	6.959	13	1.288	9	8	1	0
octubre	47	353	23	5.586	16	14	0	2
novbre.	48	1.267	10	2.186	12	12	0	0
dicbre.	29	4.535	16	1.538	15	14	0	1
<b>2018</b>	545	27.824	159	57.661	172	161	5	6
enero	69	12.822	19	6.748	44	43	1	0
febrero	57	7.675	15	19.743	20	19	1	0
marzo	58	2.618	17	1.992	14	13	0	1
abril	33	344	10	5.213	8	7	0	1
mayo	49	614	12	776	4	4	0	0
junio	48	612	9	794	7	7	0	0
julio	34	260	14	2.388	10	9	0	1
agosto	32	158	13	2.359	9	9	0	0
septbre.	47	543	15	1.275	11	7	3	1
octubre	45	1.237	8	11.581	8	8	0	0
novbre.	42	414	17	961	18	17	0	1
dicbre.	31	527	10	3.831	19	18	0	1
<b>2019</b>								
enero	40	2.337	19	4.236	32	31	0	1
febrero	50	2.778	11	829	13	12	0	1
marzo	65	998	13	2.319	15	11	0	4
abril	46	590	11	2.853	9	7	0	2
mayo	43	4.321	20	911	18	15	1	2
junio	32	1.053	10	757	4	4	0	0
julio	36	950	9	1.321	6	5	0	1
agosto	32	355	10	1.728	5	5	0	0

Fuente: INE. Elaboración propia.

**CUADRO 36**  
**INDICADOR DE CONFIANZA EMPRESARIAL**  
**PORCENTAJE DE RESPUESTAS EN RELACIÓN A SU SITUACIÓN Y EXPECTATIVAS**

	SITUACIÓN			EXPECTATIVAS		
	Favorable	Estable	Desfavorable	Favorable	Estable	Desfavorable
<b>2013</b>						
I T	4,6	35,6	59,8	4,6	36,8	58,6
II T	10,2	36,4	53,4	13,6	37,5	48,9
III T	5,6	38,2	56,2	14,6	34,8	50,6
IV T	12,6	50,5	36,9	15,5	55,3	29,1
<b>2014</b>						
I T	8,4	49,5	42,1	11,2	45,8	43,0
II T	11,7	49,6	38,7	17,1	46,0	36,9
III T	13,3	46,7	40,0	10,5	47,6	41,9
IV T	11,9	49,5	38,6	13,9	50,5	35,6
<b>2015</b>						
I T	17,9	51,9	30,2	15,1	50,9	34,0
II T	15,2	55,3	29,5	10,5	63,8	25,7
III T	15,7	56,5	27,8	16,7	54,6	28,7
IV T	18,5	54,6	26,9	20,4	61,1	18,5
<b>2016</b>						
I T	13,6	57,3	29,1	13,6	57,3	29,1
II T	10,2	57,4	32,4	15,7	58,4	25,9
III T	9,8	65,7	24,5	11,8	64,7	23,5
IV T	14,7	63,7	21,6	17,7	61,7	20,6
<b>2017</b>						
I T	15,6	65,1	19,3	14,7	63,3	22,0
II T	11,3	67,7	21,0	20,2	62,1	17,7
III T	15,0	62,6	22,4	9,4	65,4	25,2
IV T	9,2	66,9	23,9	12,8	69,8	17,4
<b>2018</b>						
I T	12,7	70,0	17,3	13,6	70,0	16,4
II T	15,0	60,0	25,0	21,7	60,0	18,3
III T	19,1	59,1	21,8	12,7	64,6	22,7
IV T	17,1	54,3	28,6	16,2	59,0	24,8
<b>2019</b>						
I T	16,4	64,4	19,2	13,5	71,1	15,4
II T	13,3	60,0	26,7	16,2	55,2	28,6
III T	15,1	63,9	21,0	10,9	63,9	25,2
IV T	9,6	67,3	23,1	11,4	71,3	17,3

Nota: Situación: situación del trimestre anterior.

Expectativas: expectativas del trimestre entrante.

Fuente: IECA: Indicador de Confianza Empresarial de Andalucía. Informe Provincial. Elaboración propia

